

# CC GREEN Scanauftrag



**Auftragsnummer:** ZBMED-BN21176019-6  
**Auftragsdatum:** 07.01.21 - 06:03

---

**Signatur:** Z 6083

**Title:** Amtstierärztlicher Dienst und Lebensmittelkontrolle

**ISSN:** 0945-3296  
**Erscheinungsjahr:** 2020  
**Erscheinungsort:** Lampertheim  
**Band Heft:** 27(4)

**Bitte Inhaltsverzeichnis scannen**

## LEBENSMITTEL- UND FLEISCHHYGIENE

- 166 **Behördliche Interaktionen beim Nachweis von *Listeria monocytogenes* in einem Lebensmittelbetrieb in Bayern**  
 Kim Katherine Nguyen, Hubert Diepolder, Miriam Endres,  
 Gesine Schulze, Ute Messelhäuser

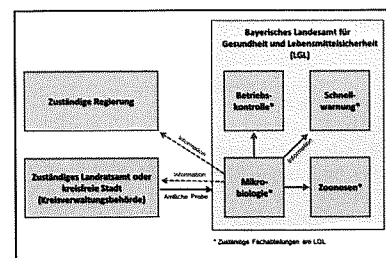

- 171 **Schädlingsbekämpfung: Kann, Muss oder Soll? Hintergründe, Notwendigkeit und Bewertung der Dienstleistung Schädlingsbekämpfung**  
 Thomas F. Voigt

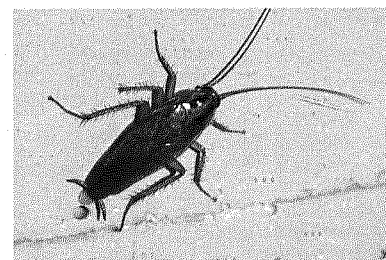

## TIERSCHUTZ / TIERHALTUNG

- 175 **Zur Qualzuchteigenschaft – § 11 b TierSchG – und zur Beweiskraft des amtstierärztlichen Gutachtens**  
 Dietrich Rössel

- 175 **Aufnahme von Wildtieren**  
 Dietrich Rössel

- 176 **Inbesitznahme kranker oder verletzter Tiere**  
 Dietrich Rössel

- 177 **VIER PFOTEN International bringt die im ATD veröffentlichten Artikel zu den Langstrecken-Tiertransporten als Broschüre in englischer Sprache heraus**  
 Thomas Blaha

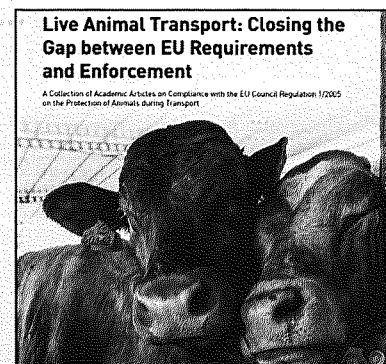

TIERSCHUTZ / TIERHALTUNG

- 178 **Wissenschaftliche und praktische Evaluierung der Kastration zur Minimierung herrenloser und verwilderter Katzen**  
 Robert Valerio House, Anke Zimmermann, Andrea Krüger, Wolfgang Gaede, Andreas Tyrpe

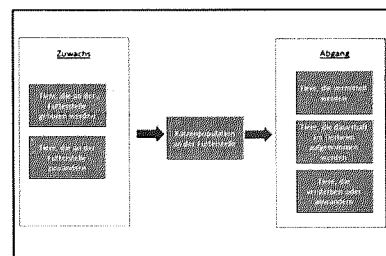

- 185 **Anmerkungen zum Transport nicht-entwöhnter Kälber**  
 Alexander Rabitsch, Michael Marahrens



## TIERGESUNDHEIT UND ZONNOSEN

- 196 **Organisation der ASP-Probennahme und Kadaverbergung in einem wild- und waldreichen Kreis an der Grenze zu Belgien**  
Jochen Weins

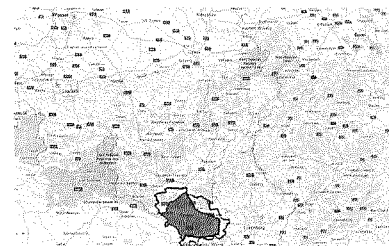

- 203 **Fachliche Einschätzung des Risikos einer Übertragung von ASP auf Schweine in Auslauf- oder Freilandhaltungen**  
Az 322-35110/0012  
Friedrich-Loeffler-Institut, Bundesforschungsinstitut für Tiergesundheit

- 206 **FAQ Zoonosen**  
Friedrich-Loeffler-Institut, Bundesforschungsinstitut für Tiergesundheit

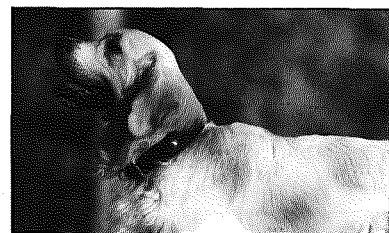

- 208 **Die Stechfliege: ein gefährlicher Krankheitsüberträger für Schweine**  
Veterinärmedizinische Universität Wien  
Dr. med. vet. Lukas Schwarz

## FUTTER- UND TIERARZNEIMITTEL

- 210 **Grassilage als Ursache von Rindersalmonellose – ein Fallbericht**  
Sören Wilke

