

Extreme

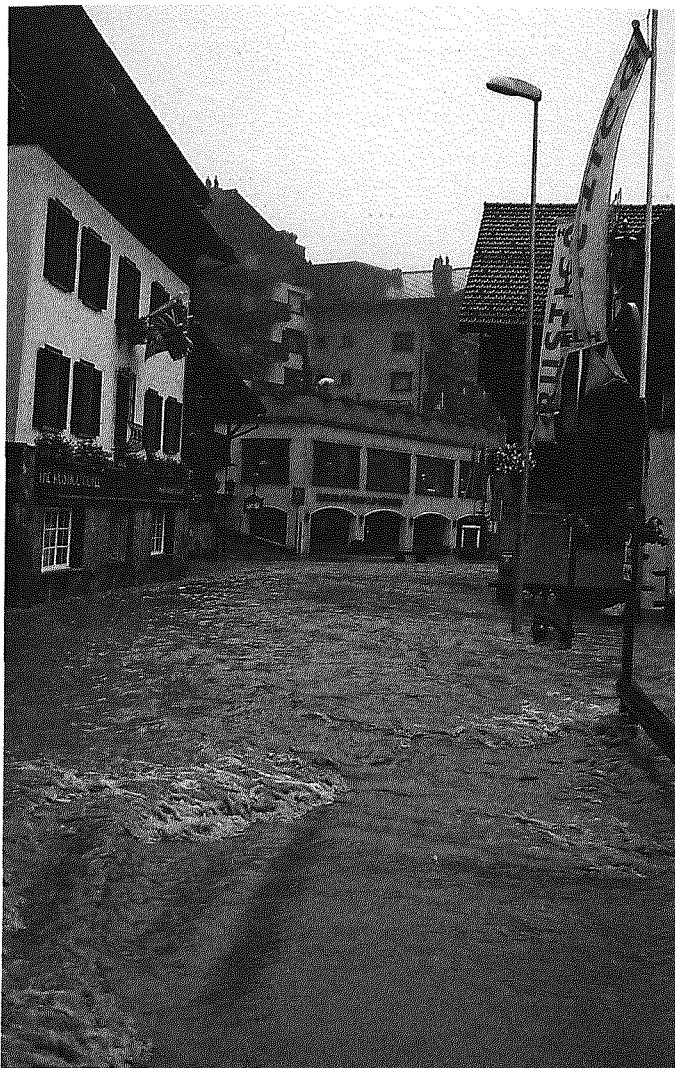

DAS UNDENKBARE DENKEN

Extreme Ereignisse sind selten, haben für den Menschen aber möglicherweise gravierende Folgen. Doch was ist eigentlich «extrem»?

→ 4

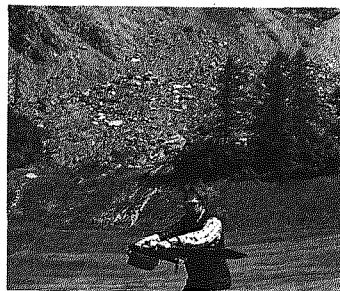

LEBEN MIT DER BEDROHUNG

Verheerende Bergstürze kommen auch in der Schweiz vor. Dank Forschung, Überwachung und Warnung sind die Menschen heute besser geschützt – ein Restrisiko bleibt.

→ 10



MANCHE MÖGEN'S EXTREM

Schnell, langlebig oder zäh: Diverse Strategien helfen Pflanzen, auch unwirtliche Lebensräume zu besiedeln.

→ 14



TROCKENHEIT

So trocken wie 2018 war es schon lange nicht mehr in der Schweiz – mit Folgen für den Wald.

→ 18

KERNTHEMEN

- 22 WALD
- 25 BIODIVERSITÄT
- 28 LANDSCHAFT
- 30 NATURGEFAHREN
- 32 SCHNEE UND EIS

PORTRÄTS

- 21 Käthi Liechti, Geografin
- 27 Gabor Reiss, Leiter Versuchsgarten
- 34 Carolin Willibald, Physikerin
- 35 IMPRESSUM, AUSBLICK
- 36 DAS DING: Lupe und Schneeraster