

*Blondes Wollschwein - Zuchtsau Bacska von Züchter Rudolf Gosmann Fotos: Repin*

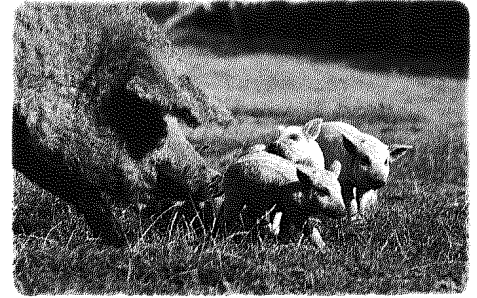

*Die Wollschwein-Muttersau mit ihrer munteren Ferkelschar im Auslauf*



*Besichtigung der Schafherde mit reinrassigen Rhön- und Fuchsschafen und ihren Kreuzungslämmern von Burkhard Ernst im Werra-Meißnerkreis anlässlich der GEH-Jahrestagung in Witzenhausen 2019 Foto: Jehserig*

<b>INHALTSVERZEICHNIS</b>	<b>SEITE</b>
GEH-Adressen.....	2
<b>GEH-Intern</b>	
„Gefährdete Nutztier rasse des Jahres 2019 – Das Wollschwein“ auf der Grünen Woche in Berlin .	4
Bundesverdienstkreuz am Bande für Herrn Dr. Jürgen Güntherschulze .....	18
Ist die GEH als Tierschutz- und Naturschutzorganisation denkbar?.....	20
<b>International</b>	
EU-Konferenz zu pflanzen- und tiergenetischen Ressourcen .....	6
<b>Wissenschaft</b>	
Charakteristisches Verhalten der Hunderassen ist im Erbgut angelegt .....	7
Was uns das Ziegen genom verrät .....	7
Das Murnau-Werdenfeller Rind in Zahlen und Fakten .....	10
<b>Fachthema</b>	
Der Wolf und der Esel, ein Märchen?.....	8
<b>Rasseberichte</b>	
1. Murnau-Werdenfeller Züchtertreffen .....	12
ARGE Farbige Bergschaf .....	13
Concours für Poitou-Esel im hohen Norden .	14
Concours für Poitou-Esel in Frankreich .....	15
Walachenschafe - Bockmarkt in Bludovice ...	15
Jahrestreffen der Karakulschafzüchter .....	16
Bayerische Landgans - Züchtertreffen 2018 .	16
Vorderwälder Großviehmarkt 2018 .....	17
<b>Arche-Projekt</b>	
Arche Alfsee .....	17
<b>Nachruf</b>	
<i>Helmut Königspurger</i> .....	18
<i>Helmut Riemenschneider</i> .....	18
<b>GEH-Regionalgruppen</b>	
Allgäu / Sachsen .....	19
Nord West .....	20
<b>Museum im Blick</b>	
Das Aquazoo Löbbecke Museum, Düsseldorf ..	21
<b>Verschiedenes</b> .....	21
<b>Literatur / Tiermarkt</b> .....	22
<b>Termine</b> .....	23