

INHALT – HIGHLIGHTS

DIE DRITTE SEITE

- Gender I: Lehre verbessern – Mehr Ärztinnen und mehr Entscheiderinnen LANCET 6
- Gender II: Kardiologinnen mehr fördern! LANCET 6
- Gender III: Geschlechterparität in der Medizin – Die Heilkraft der Gleichberechtigung LANCET 6

SCHWERPUNKT KARDIOLOGIE

- Medikation nach Stenting: Ist weniger mehr? LANCET 8
- Der typische Herztod bei Adipösen EUR J PREV CARDIOL 8

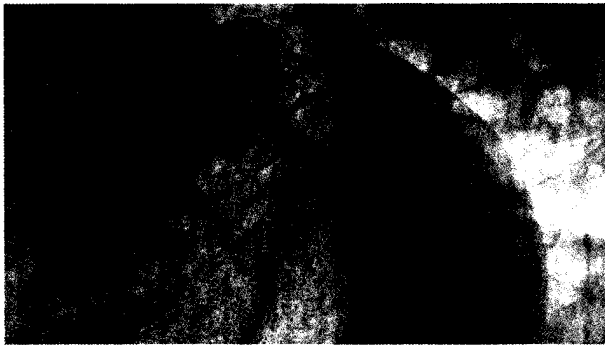

CME Akutes Koronarsyndrom bei Leukämie oder Lymphom – Mortalitätsrisiken managen INT J CARDIOL 10

- KHK: IL-6-Spiegel korreliert mit Sterberisiko INT J CARDIOL 11
- Moderne Koronarstents:
Nutzen oft erst nach Jahren beurteilbar LANCET 11
- Sauna verbessert arteriellen Gefäßstatus EUR J PREV 12
- Angina pectoris – vom Imaging zur Diagnose 12
- Subklinische Arteriosklerose:
Risikomarker Antiphospholipid-Antikörper INT J CARDIOL 14
- Medikation nach Myokardinfarkt:
Lücken in der Nachsorge EUR J PREV CARDIOL 14

DIABETOLOGIE

- Alternative prognostische Marker: Diagnostik bei diabetischer Ketoazidose DIABETES RES CLIN PRACT 16

VORSCHAU AUF DIE KOMMENDE AUSGABE

- CME Diabetologie:** Mahlzeiten-Timing und Metabolismus
- CME Gastroenterologie:** Morbus Crohn
- CME Urologie:** Erektile Dysfunktion
- Benigne Prostatahyperplasie:** Erhöhtes Diabetesrisiko bei Therapie mit 5 α -Reduktase-Inhibitoren
- Reizdarmsyndrom:** Kognitive Verhaltenstherapie per Telefon verblüffend effektiv
- Diabetes:** Komplikationen werden zunehmend problematisch

Verpassen Sie auf keinen Fall die kommende Ausgabe der **PraxisDepesche** – mit einem Print- oder Digital-Abonnement (Abo-Coupon auf Seite 16 oder unter www.gfi-online.de/abo).

- ASS und kardiovaskuläre Prävention N ENGL J MED 16
- Insulin glargin 300 E/ml:
Hypoglykämievorteil bei Nierenstörungen 17
- Anämie-Marker bei Typ-1-Diabetes J DIABETES RES 17

GASTROENTEROLOGIE

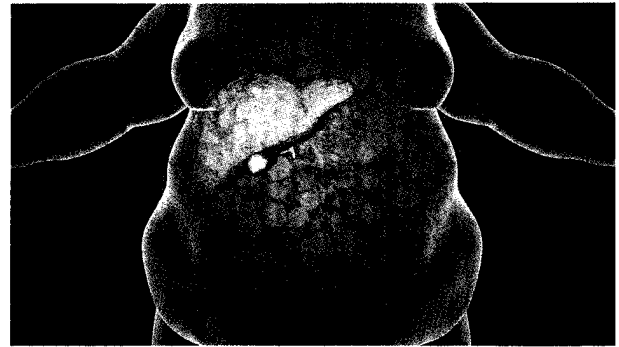

CME Von der NAFLD zur NASH und zur Leberzirrhose – Den Circulus vitiosus durchbrechen JAMA 18

- Die vielen Gesichter der Zöliakie BMJ 19
- Keine Pankreatitis, sondern ... PEDIATRICS 19
- Leberzirrhose – Varizen im Visier ANN GASTROENTEROL 20
- HCV-Elimination: Alle Therapielücken geschlossen 20

DERMATOLOGIE

- Rosacea: Pathophysiologie und Therapie F1000RESEARCH 22
- Psoriasis: Fumarat-Switch möglich J DTSCH DERMATOL GES 22
- Hidradenitis suppurativa: Welche Operationstechnik ist besser? PLAST RECONSTR SURG GLOB OPEN 22

ONKOLOGIE

- KONGRESS:** 60th ASH Annual Meeting, San Diego: Therapie-Deeskalation – AML-Subtypisierung – Darmflora 24

IMMUNOLOGIE & IMPFEN

- Grippeinfektionen bei Kleinkindern BMC INFECT DIS 26
- FSME-Impfung nicht vergessen! 26
- Welche Impfung gegen Gürtelrose bei Älteren? BMJ 26
- Kälteurtikaria: Symptomatik – Diagnostik – Therapie ALLERGY ASTHMA IMMUNOL 27

ALLERGOLOGIE

- Problem Erdnüsse:
Verträglicher durch Desensibilisierung N ENGL J MED 28
- Heuschnupfen:
Transdermales Antihistaminikum hilft ALLERGOL INT 28

PNEUMOLOGIE

- Neuer CT-Marker für COPD RESPIR RES 29
- Procalcitonin zeigt Exazerbation J FAMILY MED PRIM CARE 29
- Dreifachtherapie bei COPD 29

SCHLAFMEDIZIN

- Vitamin B₆ – das Vitamin der Träume PERCEPT MOT SKILLS 30
- Energiebalance: Länger schlafen ist gesund AM J CLIN NUTR 30

SUCHTMEDIZIN



- CME** Alkoholkonsumstörung –
Medikamente und Therapie kombinieren JAMA 31

NEUROLOGIE & PSYCHIATRIE

- CME** Major Depression –
Immer noch schwer zu behandeln LANCET 32
- Parkinson-Screening: Bananen schnüffeln!
CLIN EXP OTORHINOLARYNGOL 33
- Safinamid unter Praxisbedingungen:
Bessert motorische und nicht-motorische Symptome 33

APP-ANALYSE 12

FORSCHUNG & ENTWICKLUNG 20

IM FOKUS 8

STENO 30

MED-INFO 34

IMPRESSUM 33

CME Zertifizierte Fortbildung: Fragebogen 35