

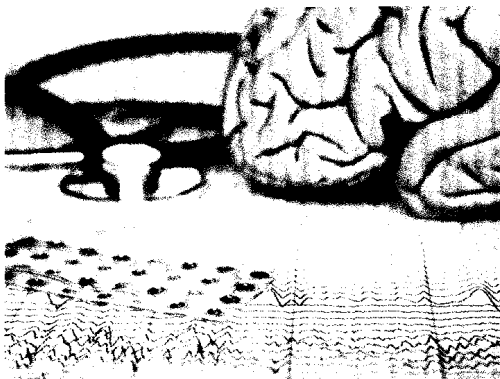

6

Ein hoher Fernsehkonsum kann bei älteren Menschen zum Abbau des verbalen Gedächtnisses führen. Experten fürchten eine neue Form der Demenz.



12

Ein Status epilepticus sollte so schnell wie möglich unterbrochen werden. Eine Studie zeigt nun, dass diese Empfehlung der Leitlinie oft nicht umgesetzt wird.



16

Seit fast zwei Jahren können Patienten mit spinaal Muskelatrophie (SMA) medikamentös behandelt werden. Erste Erfahrungen sprechen für einen möglichst frühen Therapiebeginn.

Forum Medizin

- 6 Methadon bei Glioblastom
- 6 Neues Krankheitsbild: TV-bedingte Demenz
- 6 Studie zu Alzheimer-Antikörper abgebrochen
- 7 So kontrollieren Zellen fehlgefaltete Proteine
- 7 Subduralhämatom: Weniger ist mehr
- 8 Dyskinesien vermeiden, Off-Zeiten verringern
- 10 Mäßiger Alkoholkonsum schützt doch nicht
- 10 Verlust der Blut-Hirn-Schranke verhindern
- 11 Lebensstil beeinflusst Heilungsprozess
- 11 Schädliche Proteinaggregate auch bei MS
- 12 Status epilepticus wird oft zu spät behandelt
- 15 Was passiert nach einem Durchblutungsstopp?
- 15 Erkrankungsmechanismus aufgeklärt
- 16 SMA: Neue Perspektiven für Betroffene

→ **Titelgeschichten**

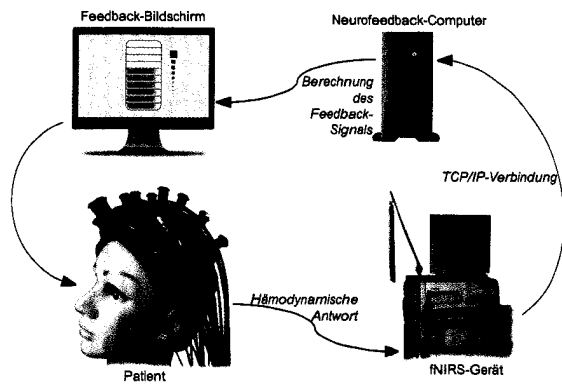

20

Fokus

- 20 Die Pathophysiologie als Schlüssel
- 27 Kinder erhalten seltener Psychostimulanzen
- 30 ADHS: Schwangerschaft als sensible Phase
- 31 CME-Fragebogen

Forum Management

- 32 Ärzte haben ein Passwort-Problem
- 32 Mehr Netto vom Brutto für Mitarbeiter
- 33 EuGH verhandelt über Erfassung der Arbeitszeit
- 33 Vorsicht bei Verträgen mit Angehörigen

Termine

- 40 Kongresse und Tagungen
- 40 Impressum

®
X

e

v

i

t

a

s