

■ INHALTSVERZEICHNIS

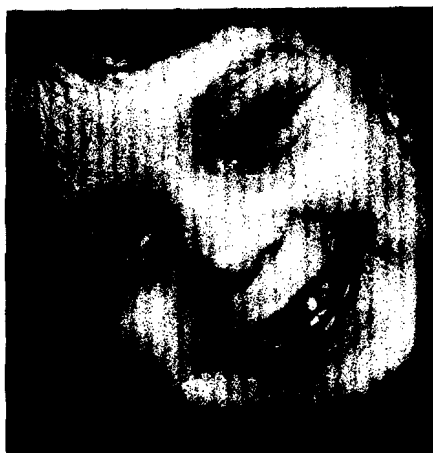
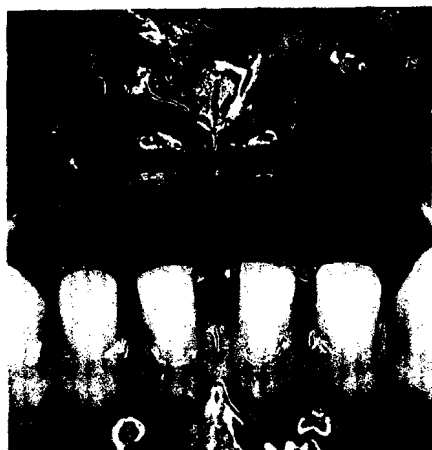

Schwerpunktthema dieser Ausgabe: Frühkindliche Karies.
Fachliche Koordination: Prof. Dr. Jan Kühnisch, München

■ KINDERZAHNMEDIZIN

**508 Frühkindliche Karies –
Klinik, Ätiologie und Epidemiologie**

Katrin Bekes

**516 Frühkindliche Karies –
Folgen der Nichtbehandlung**

Roswitha Heinrich-Weltzien, Jan Kühnisch

**526 Mikrobiologie der
frühkindlichen Karies**

Frederic Meyer, Helena Sztajer

**534 Wirksame Ansätze zur Prävention
der frühkindlichen Karies**

Yvonne Wagner

**544 Therapie der frühkindlichen Karies in
Sedierung oder Allgemeinanästhesie**

Gabriele Viergutz, Sebastian Rüder

■ ENDODONTIE

**554 Die endodontische Therapie des
Milchzahnes**

Jan Kühnisch, Roswitha Heinrich-Weltzien

■ KINDERZAHNMEDIZIN

**566 Grenzen und Möglichkeiten
direkter Restaurationen im
Milchgebiss unter besonderer
Berücksichtigung des Kindes mit
frühkindlicher Karies**

Julia Winter, Roland Frankenberger

**576 Konfektionierte Kronen in der
Kinderzahnmedizin**

Katharina Bücher, Jan Pfisterer,
Helen Schill, Reinhard Hickel,
Jan Kühnisch

**586 Überlegungen zu einem
zeitgemäßen Kariesmanagement
am Milchzahn**

Jan Kühnisch, Roswitha Heinrich-Weltzien,
Katrin Bekes, Roland Frankenberger,
Norbert Krämer, Katharina Bücher,
Reinhard Hickel

**602 Lückenkontrolle nach
vorzeitigem Milchzahnverlust –
Strategien zur Vermeidung eines
sekundären Platzmangels**

Anna Ackermann, Jacqueline Esch

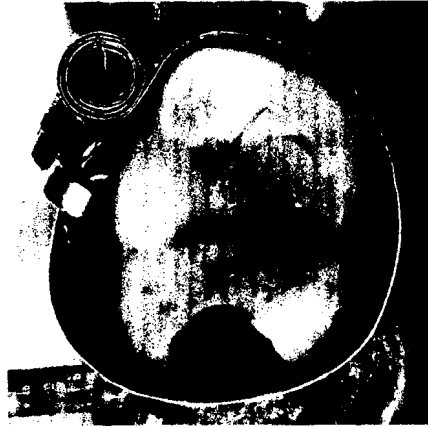

■ KIEFERORTHOPÄDIE

- 612 Vorzeitiger Milchzahnverlust und seine Folgen für die Gebissentwicklung aus kieferorthopädischer Sicht**

Karl-Friedrich Krey

■ KINDERZAHNMEDIZIN

- 626 INTERVIEW**
Diagnose und Therapie der Molaren-Inzisiven-Hypomineralisation
Interview mit
Dr. Dana Adyani-Fard

■ BILDGEBENDE VERFAHREN

- 630 RÖNTGENBILD-ATLAS**
Dentes confusi in der Region 17

Dirk Schulze

■ ZAHNMEDIZIN ALLGEMEIN

- 632 ZEITSCHRIFTENREFERATE**
Die Quintessenz der zahnärztlichen Literatur

Alessandro Devigus

■ PRAXISMANAGEMENT

- 634 ABRECHNUNG**
Ist die Berechnung des CMD-Screenings möglich?

Olaf Winzen

- 636 RECHTSFRAGEN**
Mediation als Mittel des Konfliktmanagements in der Zahnarztpraxis

Arno Zurstraßen

- 640 STEUERRECHT**
Praxisinvestitionen: Steuerersparnisse sind allenfalls das Sahnehäubchen

Johannes G. Bischoff, Sabine Jäger

■ RUBRIKEN

- 501 Editorial**
506 Impressum
624 Wissensüberprüfung per Internet
643 Kongresskalender
647 Neue Produkte/Pressemitteilungen