

## Kieferorthopädische Zahntechnik

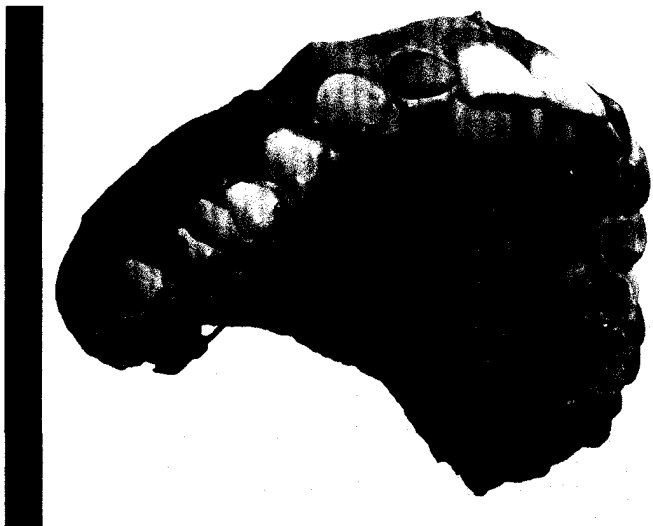

■ ERFHRUNGSBERICHT

Patientenmonitoring mithilfe von 3-D-Technik

Nelson R. F. A. Silva, Rodrigo R. Silveira,  
Jonathan L. Ferencz, Guilherme C. Silva

1224

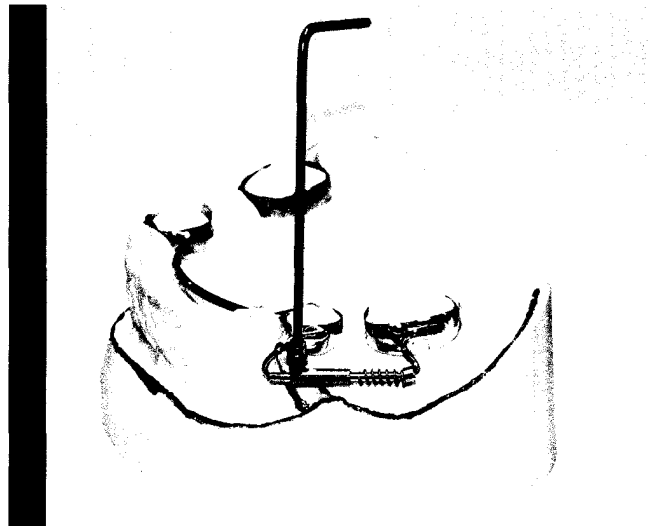

■ ERFHRUNGSBERICHT

Distal-Jet-System im Unterkiefer

Michael Schön, Johanna Franke

1234

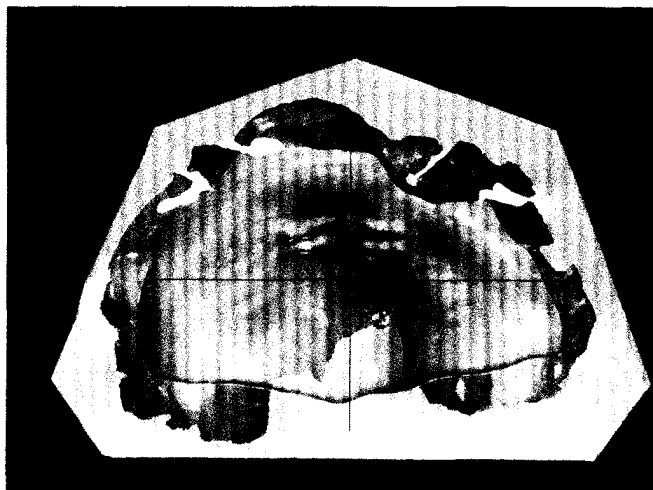

■ ERFHRUNGSBERICHT

Digitaler Workflow zur Herstellung von  
Gaumenabdeckplatten

Alexander B. Xepapadeas, Nikolas Klein,  
Christina Weise, Karin Frank, Jörg Arand,  
Cornelia Wiechers, Christian F. Poets,  
Bernd Koos, Sebastian Spintzyk

1242

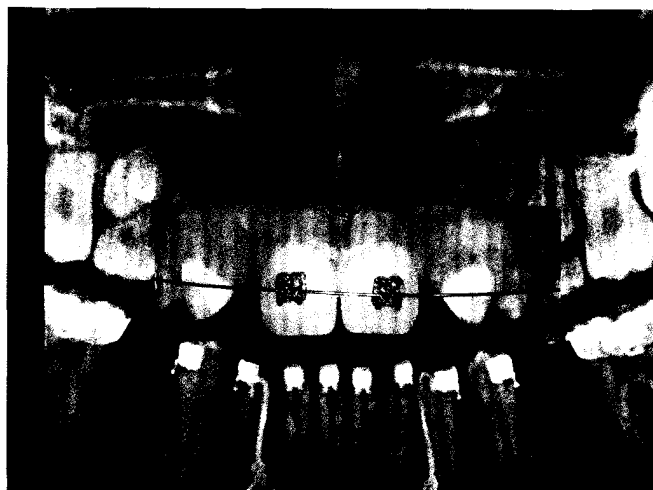

■ WISSENSCHAFT

Kieferorthopädische Aspekte bei Nichtanlage der  
oberen seitlichen Schneidezähne

Björn Ludwig, Bettina Glasl

1252



■ FALLSTUDIE

♥ Implantatversorgung nach kieferorthopädischer Vorbehandlung

Mareike Wulff, Sophie Luise Bauer,  
Jeannine Radmann, Jan Radmann

1262

■ INTERVIEW

Komplexer als ein Besuch beim Hairstylisten 1280

■ STATEMENT

Zukunftstrends in der kieferorthopädischen Zahntechnik  
Henning Hinrichs 1284

■ KURZFASSUNG

Genauigkeit von Gesamt- und Teilkieferabformungen  
aktueller intraoraler Scansysteme in vitro

Andreas Ender, Moritz Zimmermann,  
Albert Mehl 1288

■ ERFAHRUNGSBERICHT

Implantatprothetische Versorgungen mit VITA ENAMIC IS  
Toshiyuki Kitamichi 1292

■ AUF EIN WORT

Rechtzeitig die Daten schützen  
Michael Daletzki 1302

■ AUSBILDUNG AKTUELL

Schienenherstellung analog versus digital  
Iman Esmail, Eugen Wahl, Michael Krimmel, Alexandros  
Exarchou, Ekkehard Kröwerath 1306

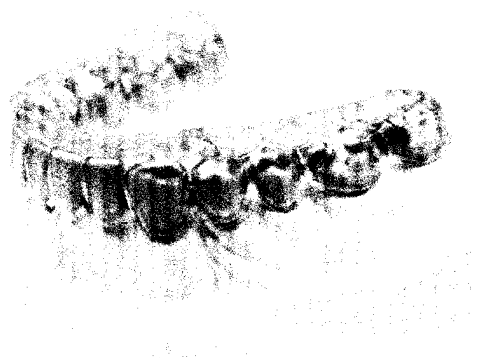

■ INDUSTRIEREPORT

Schienenkunststoffe im Vergleich  
André Büscher

1270

■ AUSBILDUNG AKTUELL

Implantatkonstruktionen  
in CAD/CAM 1316

■ BUCHBESPRECHUNG

Vom Zahnbrecher zum Mund- und  
Kieferspezialisten 1320



■ QZ UNTERWEGS

Den digitalen Wandel gestalten 1322

■ ANKÜNDIGUNG

Ästhetik, Technik, Ganzheitlichkeit 1326  
Art Oral Welt-Kongress 1328

■ EDITORIAL 1213

■ IMPRESSUM 1218

■ EXZELLENTHE DENTALE ÄSTHETIK 1221

■ NACHRICHTEN 1290, 1291

■ TERMINE 1331

■ HINWEIS 1334