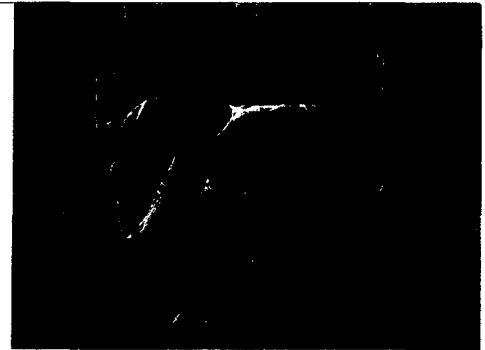

**Update Gastroenterologie***P. Layer*168 **Motilität des Magens****Schwerpunkt***C. P. Strassburg, Bonn · C. Trautwein, Aachen***Immunologisch vermittelte  
Lebererkrankungen***C. P. Strassburg · C. Trautwein*170 **Einführung zum Thema: Immunologisch vermittelte  
Lebererkrankungen***A. E. Kremer · U. Beuers*171 **Primär biliäre Cholangitis. Geänderter Name, neues Glück?***T. J. Weismüller · C. P. Strassburg*180 **Primär sklerosierende Cholangitis. Von der Pathogenese zu zukünftigen Therapien***R. Taubert · M. P. Manns*189 **Autoimmunhepatitis. Von der ersten Therapie zum differenzierten Vorgehen***D. Kroy · C. Trautwein*195 **Immunsuppression nach Lebertransplantation. Optimale Therapie bei minimaler Nebenwirkung**

© Sebastian Kaulitzki / stock.adobe.com

**CME Zertifizierte Fortbildung***D. Huster*199 **Morbus Wilson**214 **Fragebogen****Abstracts**215 **Abstracts der Gesellschaft für Gastroenterologie in Nordrhein-Westfalen**227 **Mitteilungen der Mitteldeutschen Gesellschaft für Gastroenterologie****Mitteilungen**249 **Mitteilungen der Gastroenterologischen Arbeitsgemeinschaft Rheinland-Pfalz/Saarland (GARPS)**251 **Mitteilungen des Berufsverbandes Deutscher Internisten e.V. (BDI)**254 **Mitteilungen Netzwerk gegen Darmkrebs**257 **Mitteilungen der Stiftung LebensBlicke****Verschiedenes****Termine****Impressum**