

Wie effizient das iSy-Implantatkonzept ist, diskutierten Experten bei einem Roundtable in der Universitätsklinik Frankfurt.

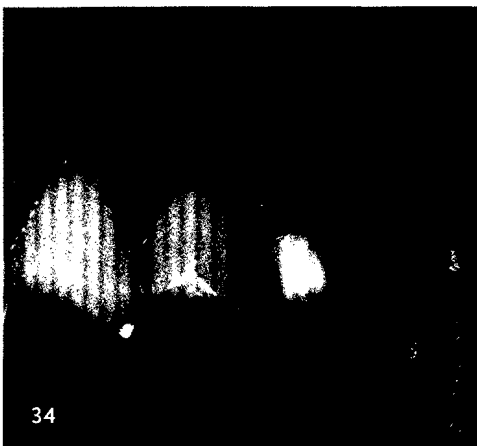

Dr. Emanuel Käser und Dr. Michael Dehn zeigen anhand mehrerer Fallbeispiele die Vorteile von Keramikimplantaten und worauf zu achten ist.

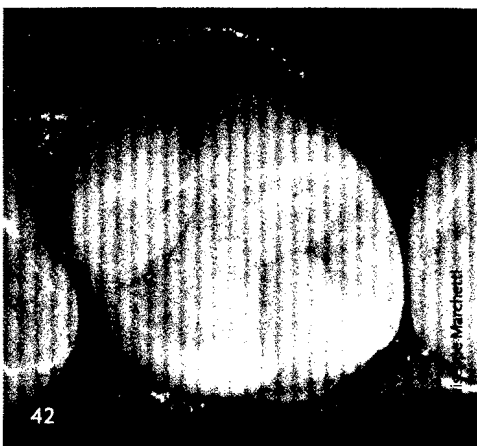

Anfängliche Probleme von Bulk-Fill-Kompositen gelten heute als gelöst. Zahnarzt Karsten Schulz räumt auf mit vorherrschenden Mythen.

Expertenzirkel:

Digitaler Abdruck: Immer mehr Möglichkeiten	6
Anne Barfuß	
Experten-Roundtable: Patienten begeistern	18
Anne Barfuß	
Implantologie: Erheblich mehr Stabilität durch Schmiedung	20
Bernd Schunk	
ITI KONTROVERS 2018: Biotyp ist etwas „Haptisches“	22
Anne Barfuß	
Endodontie: Hilfestellung von A bis Z	24
Amir Araee, Johann Klassen, Vanessa Eggerth, Bodo Wahl, Martin Spitznagel	
Implantologie: Periimplantäre Weichgewebsaugmentation	28
Dr. Bastian Wessing im Interview mit Anne Barfuß	
Keramikimplantate: Verschraubt oder zementiert?	34
Dr. Emanuel Käser und Dr. Michael Dehner im Interview mit Anne Barfuß	
Ästhetisch und chairside	38
Dr. Hendrik Zellerhoff im Interview mit Anne Barfuß	
Präventionstipp: Fluoridgel gegen Karies	41
Bulk-Fill: Aufräumen mit Mythen	42
Karsten Schulz	
Mehr Oberfläche, mehr Primärstabilität	46
Dr. Marcus Engelschalk im Interview mit Anne Barfuß	
Biofilmmangement: Uneingeschränkt sauber	49
Dr. Nicolas Rode	
PRF-Konzept: Einfach und effektiv	50
Prof. Dr. mult. Shahram Ghanaati im Interview mit Anne Barfuß	
Anwenderfehler vermeiden: Herstellerinfos beachten	53
Daniel Kilzer	
Produktmeldungen	54
Digitale Praxis: Rückkehr zur Analogtechnik keine Option	57
Udo von den Hoff	
Inserentenverzeichnis	58
Impressum	58