

Artikel in dieser Ausgabe mit Zusatzmaterial, das über einen QR-Code abrufbar ist:

Reiserückkehrer mit Fieber 50
Thwaites GE et al., N Engl J Med 2017

Prognose der Dauer der Lumbago 53
da Silva T et al., Eur J Pain 2017



Ist Auskultieren noch zeitgemäß? Für welche körperlichen Untersuchungen des kardiovaskulären Systems gibt es welche Evidenz?

20

Elder A et al.: How valuable is physical examination of the cardiovascular system? BMJ 2016; 354: i3309

DIE DRITTE SEITE

- Massen-Intoxikation in New York: Zombies in der Stadt
- Kriegsführung und Diagnosefehler: Was Ärzte vom Kalten Krieg lernen können
- Wie viel Sport, welche Risiken? Golf und Gesundheit

SCHWERPUNKT ATEMWEGE

- **CME:** Therapiefortschritte dank molekularer Erkenntnisse – Bronchialkarzinom: Die Antikörper-Schlacht ist noch nicht geschlagen
- Lungenkarzinom-Vorsorge: Wie kanzerogen ist CT-Screening?
- Moderate bis schwere COPD: Individuelle Therapie, bessere Lungenfunktion
- **KONGRESS:** 58. Pneumologenkongress (DGP), Stuttgart 2017 – Gefährlicher Feinstaub – Respiratory Failure Units – An IPF denken
- Diagnosekriterien für COPD: Gelten vielleicht nicht für Raucher
- COPD-Therapiestrategie: Bronchodilatation plus Lungensport
- Trockener Husten: Es kann auch mal ein Abszess sein
- Unabhängig von Symptomfrequenz: ICS auch bei intermittierendem Asthma?
- Probleme mit der Nomenklatur: Nicht „RAD“, sondern „Asthma“
- 50-Jahres-Kohortenstudie: Bronchiale Obstruktion und COPD-Risiko
- 3 in 1 bei COPD: Fixkombination für instabile COPD-Patienten
- Chronischer Husten: Umwelt- oder berufsbedingt?
- Schweres allergisches Asthma: IgE bestimmen und gezielt therapieren
- Inhaler-Therapie: Typische Fehler vermeiden!
- Obstruktive Schlafapnoe (OSA): Ist ein Screening überhaupt sinnvoll?
- ICS/LABA-Fixkombination: Asthmakontrolle und Patientenzufriedenheit
- Lungenkarzinom-Screening: Wer? Wann? Wie lange?

KARDIOLOGIE

- 6** RAS-Blockade: Alarm, wenn das Kreatinin steigt **18**
- KHK-Risiko: Die Rolle des Lipoprotein-Lipase-Gens **18**
- 6** Revaskularisierung bei STEMI: Komplett und am besten sofort? **18**
- 6** Ist Auskultieren noch zeitgemäß? **20**
- Thromboseprophylaxe bei Vorhofflimmern **21**

DIABETES

- 8** Typ-2-Diabetes umkehren: Kinder auf Radikaldiät **22**
- 9** Fördert Antibiose bei Kindern Typ-1-Diabetes? **22**
- Unterschätztes Frakturrisiko: Langzeitdiabetiker besonders gefährdet **22**
- 9** Unerwartet hohe Inzidenz: Mitralinsuffizienz bei Diabetikern **24**
- Konzept „Prädiabetes“: Nicht wirklich hilfreich **24**
- 10** Diabetische Kinder mit künstlichem Pankreas **24**
- 11** So klappt es mit der Diabeteskontrolle **25**
- Helminthen als Anti-Diabetikum? **25**

ENDOKRINOLOGIE

- 12** Female athlete triad: Junge Sportlerinnen mit Energiedefizit **26**
- 12** Latente Hypothyreose: Ein arteriosklerotischer Risikofaktor? **26**

GASTROENTEROLOGIE

- 14** Atrophische Gastritis: Das Diabetes-Risiko ist reduziert **28**
- 14** Colitis ulcerosa: Ergebnisse der GEMINI-Open-Label-Extension: 5-Jahres-Daten zur $\alpha 4\beta 7$ -Integrin-Inhibition **28**

DAS BEDEUTEN DIE SYMBOLE AM ANFANG DER QUELLE

- | | |
|--------------------------------|--------------------------------------------|
| A Anwendungsbeobachtung | M Metaanalyse |
| C Fall-Kontroll-Studie | R Randomisiert-kontrollierte Studie |
| F Fallbericht | S Sonstige Studienarten |
| K Kohortenstudie | U Übersicht |

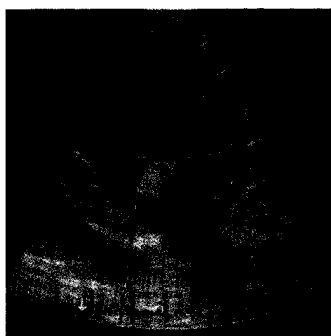

*Alle Diabetiker zum Herzecho?
Neueste Studienergebnisse legen
das zumindest nahe*

24

Rossi A et al.: Mitral regurgitation and increased risk of all-cause and cardiovascular mortality in patients ... Am J Med 2017; 130: 70-6

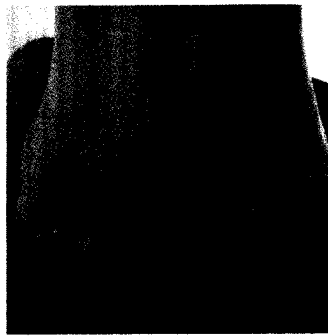

*Immer öfter fragen Frauen
nach Schönheitschirurgischen
Eingriffen an den äußeren
Genitalien – aber was halten
eigentlich Männer davon?*

51

Mazloomdoost D et al.: Survey of male perceptions regarding the vulva. Am J Obstet Gynecol 2015; 213: 731.e1-9

- **CME:** Ischämische Kolitis – Oft ist die OP unvermeidlich **30**
- Mesalazin bei Colitis ulcerosa: Nach wie vor erste Wahl **32**
- Barrett-Ösophagus aus „US-amerikanischer“ Sicht **32**

SCHWERPUNKT ONKOLOGIE

- **CME:** Hypophysenadenome sind häufig – Meist ist die Resektion indiziert **34**
- Imatinib bei chronisch myeloischer Leukämie: Frühe Blaupause der „targeted therapy“ **36**
- Vorsorge: Keine Koloskopie trotz Blut im Stuhl – warum? **38**
- Onkologische Immuntherapie: Atezolizumab bei Lungen- und Blasenkrebs **38**
- 46 Gene auf einen Streich: Multigen-Tumoranalyse lohnt sich **38**
- Theoretisch plausibel, aber auch wahrscheinlich? Analkarzinom als Folge einer Brachytherapie bei Prostatakarzinom? **39**

DEUTSCHE GESELLSCHAFT FÜR INNERE MEDIZIN

- DGIM Mannheim 2017: Tipps zu rheumatologischen Fragen in der Praxis **40**

TRANSPLANTATIONSMEDIZIN

- En-bloc-Transplantation: Ein (noch?) seltener Eingriff **41**
- Akutes Nierenversagen: Risikomodell für Transplantat-Verlust **41**
- Abstoßungsreaktionen: Nichtinvasives Monitoring in Sicht **41**
- Nach Nierentransplantation: Diabetes verhindern = Maßnahme Nr. 1 **44**
- Nierentransplantation in Zeiten der Organknappheit: Ein zweites Mal auch für ältere Patienten? **44**
- Hoffnungen nicht bestätigt: Präkonditionierung mit Blutdruckmanschette **46**
- Mortalität nach Lebertransplantation: Welches Prognose-Tool ist am verlässlichsten? **46**
- Hochrisiko-NASH: Risiko „Pfortaderthrombose“ erhöht **46**
- Dünndarmtransplantat in Gefahr? „Pseudoabstoßung“ durch MMF **48**
- Leber-Tx bei Alkohol-bedingten Lebererkrankungen **48**

- REISEMEDIZIN**
- Reisediarrhoe: Wann Antibiotika, wann nicht? **49**
- Malaria bei Kindern: Cave Hypoglykämie! **49**
- **CME:** Auch an Zika, Dengue und Co. denken! – Risikoevaluation bei Reiserückkehrern mit Fieber **50**

- SEXUALMEDIZIN**
- Screening auf Chlamydien: Für jüngere Schwangere lohnend **51**
- Schmerzen bei GV: Physio, Biofeedback, Wärme und mehr **51**
- Müssen Schamlippen „schön“ sein? **51**

- SPORTMEDIZIN**
- FIFA 11: Schulkinder profitieren von Präventionsprogramm **52**
- Profi-Athleten: Kommt am Ende die Arthrose? **52**

- SCHMERZ**
- Rückenschmerzen: Fünf Faktoren prognostizieren die Dauer **53**

- NEUROLOGIE**
- Alzheimer und Parkinson: Nicht durch Blut übertragbar **54**
- Depressionen: Positive Emotionen wieder herstellen **54**

- PSYCHIATRIE**
- Depressionen: Aufrechte Haltung hilft **56**

DER GASTKOMMENTAR **57**

PATIENTEN-REKRUTIERUNG **28**

FORSCHUNG & ENTWICKLUNG **44**

IM FOKUS **14**

STENO **54**

MED-INFO **58**

IMPRESSUM **57**

- **CME:** Zertifizierte Fortbildung: Fragebogen **59**

Fotos: Wikimedia Commons / Kalumet, mauritius images