

# INHALT

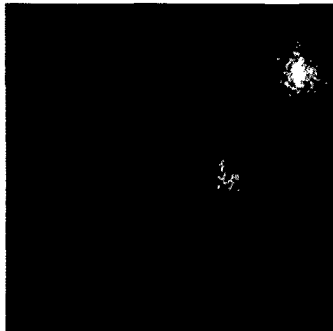

Was tun bei Nicht-Clostridium-difficile-Infektion? Leitlinien-Update zu akuter Diarrhoe

20

Acree M, Davis AM: Acute diarrheal infections in adults. JAMA 2017; 318(10): 957-8



Der Klimawandel erhitzt nicht nur die Gemüter und die Erde – er führt auch zu mehr Diabetes

24

Blauw LL et al.: Diabetes incidence and glucose intolerance prevalence increase with higher ... BMJ Open Diabetes Res Care 2017; 5:e000317

## DIE DRITTE SEITE

- Stethoskop-Hygiene: Keiner tu's!
- Karzinom-Warnung durch Google?
- Verkehrsnahes Wohnen macht dement

## SCHWERPUNKT GASTROENTEROLOGIE

- **CME:** Morbus Crohn: „Treat to target“ – Die Therapiekonzepte ändern sich **8**
- Crohn bei Kindern: Neue Prädiktoren für schweren Verlauf **10**
- Qualität der Koloskopie: Wer häufig sucht, der besser findet **10**
- **CME:** Chronische Entzündung von Rektum bis Gesamtkolon – Colitis ulcerosa: Therapiewahl ja nach Schwere und Ausmaß **12**
- Akute Appendizitis: Fehldiagnosen häufiger bei Frauen **13**
- Gastrointestinale Blutungen: Nur ein Score ist verlässlich **13**
- Leberzirrhose verhindern: Screening oder Alkoholentzug? **16**
- Eosinophile Ösophagitis: Frühzeitig Fibrose verhindern **16**
- Protonenpumpenhemmer: Wie sicher ist die Langzeittherapie? **18**
- Hoffnung für Leberkranke: Neue Stammzellquelle für Hepatozyten **18**
- Junge Frau mit Leberversagen: Medikamente, Viren oder was sonst ...? **18**
- Leitlinien-Update zu akuter Diarrhoe **20**
- Hepatische Enzephalopathie: Darmmikrobiom modulieren **20**

## KARDIOLOGIE

- Blutdruckkontrolle: Digital geht's besser **22**
- Normoxämischer Myokardinfarkt: Sauerstoff ohne Nutzen! **22**
- Canakinumab senkt KV-Risiko **22**

## DIABETES

- Weniger frieren, mehr Fett: Klimawandel führt zu mehr Diabetes **24**
- Typ-2-Diabetiker mit Angina pectoris **24**
- Stamm-Adipositas: Vorboten für Gebrechlichkeit **24**

## ATEMWEGE

- COPD-Patienten aus der Ferne digital versorgen? Aktueller Stand und Probleme der Telemedizin **25**

## SCHWERPUNKT ONKOLOGIE

- **CME:** Bei onkologischen Patienten häufig übersehen – Endokrine paraneoplastische Syndrome **26**
- Risiko für und bei Krebs: Bewegung bessert die Prognose **27**
- Aflibercept als Second-line-Therapie beim mCRC **27**
- Schutz vor Melanomen: Vitamin D nicht mit Vitamin A geben **28**
- Mamma-Ca beim Mann: Welche Gene erhöhen das Risiko? **28**
- Metastasiertes Kolorektal-Ca: Therapie je nach Tumorlokalisierung **28**
- **KONGRESS:** ESMO 2017, Madrid: Radiochemo beim Zervix-Ca, CT-Nachsorge beim NSCLC & mehr ... **29**
- Hochdosis-Methotrexat: Die Risiken minimieren **30**
- Mantelzell-Lymphom: Man kann die Remission verlängern **30**
- Burnout bei jungen Onkologen extrem häufig **30**

## RHEUMA

- Rheumatoide Arthritis: Assoziation auch mit Herzinsuffizienz **32**
- Gonarthrose: Triamcinolon ins Gelenk war ein Flopp **32**
- Oligoartikuläre JIA: Ist eine Kombitherapie im Vorteil? **32**
- Psoriasis-Arthritis: Komorbiditäten kennen! **33**
- Biosimilar bei rheumatoider Arthritis: Genauso wirksam! **33**

## HIV & AIDS

- Komplikationen bei ART: Elektrolyt- und Schlafstörungen beachten **36**
- HIV in Afrika: Test wider Willen **36**
- Akute Verwirrtheit: CT führt zur richtigen Diagnose **36**
- Kampf gegen HIV: Große Fortschritte, aber nicht überall **38**
- Krebsmedikamente zur Viruseradikation: Ist HIV bald heilbar? **38**
- Diabetes-Risiko bei HIV: Auf den Blutzucker achten! **38**

## DAS BEDEUTEN DIE SYMBOLE AM ANFANG DER QUELLE

- |                                |                                            |
|--------------------------------|--------------------------------------------|
| <b>A</b> Anwendungsbeobachtung | <b>M</b> Metaanalyse                       |
| <b>G</b> Fall-Kontroll-Studie  | <b>R</b> Randomisiert-kontrollierte Studie |
| <b>F</b> Fallbericht           | <b>S</b> Sonstige Studienarten             |
| <b>K</b> Kohortenstudie        | <b>Ü</b> Übersicht                         |

Titelbild: mauritius images, danm12 - forolia.com; Fotos auf dieser Seite: CDC Dr. Holdeman / Wikimedia Commons, mauritius images



*Serie „Shared Decision Making“, Teil 2: Wie man fünf typische Ausreden, Patienten nicht auf Augenhöhe zu begegnen, entkräftet* **40**

Joseph-Williams N et al.: Implementing shared decision making in the NHS: lessons from the MAGIC programme. *BMJ* 2017; 357: j1744

**NEPHROLOGIE**

- Serie „Shared Decision Making in der Praxis“, Teil 2: Fünf gute Gründe dagegen? Keineswegs! **40**
- Renale Denervierung: Blutdruck runter – Blutungsrisiko rauf **40**
- Zystennieren: Bessere Patientenidentifikation **42**
- Ursache Infektionen: Eine spezielle Form von Nephropathie **42**

**UROLOGIE**

- Die „Quick-wee“-Methode: Uringewinnung bei Babys leicht gemacht **43**

**NEUROLOGIE**

- **CME:** Chronischer Schwindel – Gleichgewichtsübungen statt Medikamente **44**

**SCHMERZ**

- Schmerzskala für ältere, demente Patienten **46**
- Rückenschmerzen: Plädoyer für Tapentadol **46**

**E-HEALTH**

- Handgelenk-Pulsmesser: Geeigneter Fruchtbarkeitsanzeiger? **48**
- Telemedizin bei CED: Website senkt Krankenhauseinweisungen **48**
- Künstliche Intelligenz in der Medizin: Computer als Kollegen **48**

DER GASTKOMMENTAR **49**

APP-ANALYSE **27**

FORSCHUNG & ENTWICKLUNG **33**

IM FOKUS **16**

STENO **46**

MED-INFO **50**

IMPRESSUM **49**

► **CME:** Zertifizierte Fortbildung: Fragebogen **51**

# Gehirn-Dopin

## Praxis-Depesche

erspart die Lektüre von über 100 wissenschaftlichen Journalen.

## Sichern Sie sich jetzt Ihr persönliches Gehirn-Doping

durch punktgenaue und qualifizierte Informationen zu den neuesten Erkenntnissen der Medizin. Mit einem Abonnement der Praxis-Depesche erhalten Sie zusätzlich Zugriff auf die **größte deutschsprachige Datenbank** von Studienzusammenfassungen.



Ja, ich möchte 12 Ausgaben der Praxis-Depesche zum Bezugspreis