

[„Erst wenn es uns gelingt, ein komplettes Bild der patientenindividuellen Faktoren zu erhalten, sollten wir von echter personalisierter, patientenindividueller Therapie sprechen.“

vulnerable Patientengruppe sowohl vor einer Über- als auch einer Untertherapie schützen zu können.

Diesen unterschiedlichen Aspekten ist ein wichtiges zentrales Element gemeinsam: Die Hinwendung zur betroffenen Person, die systematische Berücksichtigung der nicht unmittelbar tumorbiologisch determinierten Aspekte und somit die Evaluation und Einbeziehung der patientenindividuellen Werte, Lebensziele – in Abgrenzung zu Therapiezielen – und Lebenspläne.

Erst wenn es uns gelingt, in diesem Sinn ein komplettes Bild der patientenindividuellen Faktoren zu erhalten, sollten wir von echter personalisierter, patientenindividueller Therapie sprechen. Ohne das vollständige Bild erscheint mir der Begriff „zielgerichtete Therapie“ zutreffender zu sein. Aber in dieser Ausgabe finden Sie Anregungen und Impulse, wie eine zielgerichtete Therapie erfolgreich zur patientenindividuellen Therapie ausgebaut werden kann.



Dr. Bernd Oliver Maier,
Palliativmedizin und interdisziplinäre Onkologie,
Medizinische Klinik III,
St. Josefs-Hospital Wiesbaden

INHALT

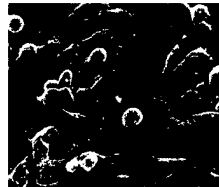

04 Immuntherapie bei Patienten mit NSCLC

Dr. Jörg Hense, Essen

06 Herausforderungen bei der Behandlung multimorbider Patienten

PD Dr. Ulrich Wedding, Jena

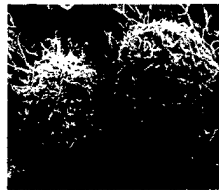

08 Hospizarbeit frühzeitig integrieren

Im Gespräch mit
Gerda Graf, Jülich

10 Chronifizierung der Erkrankung bei Tumorpatienten

Dr. Manfred Welslau, Aschaffenburg

12 Palliativmedizin – positive Effekte der frühzeitigen Einbindung

Dr. Marie Hentrich, Wiesbaden
9th World Research Congress of the
European Association for Palliative Care (EAPC),
Dublin/Irland, 9. bis 11. Juni 2016

14 Kachexie bei Tumorpatienten nicht unterschätzen

Annual Meeting of the
American Society of Clinical Oncology (ASCO),
Chicago/USA, 3. bis 7. Juni 2016

15 Neues von Chugai

Hämatologie/Onkologie –
Forschung bei Chugai Pharma

15 Impressum