

26

Ästhetisch insuffiziente interdentale Lücken lassen sich mit dem richtigen Komposit einfach und schnell beheben.

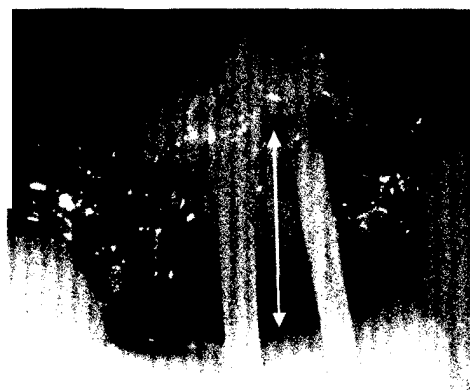

46

Mörig

Eine forcierte Extrusion übt durch Aktivierung der Knochenremodellation positive Effekte auf die Knochenheilung aus.



52

Barfuß

Bin ich der Typ für eine eigene Praxis? Um diese und weitere Fragen drehen sich die ersten CAMLOG Start-up-Days in Frankfurt.

PRAXISZAHNMEDIZIN

DG Paro: Junior Committee begeistert für die Parodontologie 6

Klares Commitment: Die 1. Zimmer Biomet Implantologie Tage 8
Martin A. Reinhart

Expertenzirkel:
Sofortimplantation – die Akzeptanz steigt
Ein Thema, drei Meinungen* 10
Anne Barfuß

Fortbildung: Termine Sofortimplantation 25

Einfach ästhetisch: Erfolg durch die Kombination von perfektem
Material und leichtem Handling. 26
ZA Ulf Krueger-Janson

Implantologie: Prothetisch perfekt mit einteiligen Keramikimplantaten* 34
Dr. Sigmar Schnutenhaus

Implantate bei Kindern? Die Meinungen dazu gehen auseinander.
Wird eine Leitlinie Klarheit verschaffen?* 40
Anne Barfuß

„Implantation in die Zukunft“: Interview mit Dr. Jan Tetsch,
Münster, der sich auf „Implantate bei Kindern“ spezialisiert hat. 42
Anne Barfuß

Implantologie: Forcierte Extrusionstherapie* 46
Dr. Gernot Mörig, ZA Robert Svoboda, Dr. Laura Podolsky

CAMLOG Start-up-Days: Praxis ja oder nein? 52
Anne Barfuß

Interaktiv regenerativ: Internationales Symposium
der Osteology Foundation 56
Sven Skupin

3. MIS Global Conference: VCONCEPT im Fokus 58
Anne Barfuß

PRAXISMANAGEMENT

Digital organisiert: Eine gut durchdachte Software hilft bei der Organisation des Praxisalltags 66
 Christian Henrici, Dietmar Hermann

Praxisführung: Herausforderung Teamübernahme 68
 Thies Harbeck

Empfehlungsmarketing: Bewertungsportale besser nutzen. 70
 Anke Schmietainski

Praxisübergabe: Von langer Hand planen 74
 Klaus Kissel

Abrechnung: Analog berechnet und nicht erstattet? 76
 Steffi Scholl

Abrechnung: Suprakonstruktionen erneuern und erweitern 78
 Christine Baumeister-Henning

MARKT

Produktmeldungen 60

Inserentenverzeichnis 82

Impressum 82

***LITERATURLISTE auf
 dentalmagazin.de**



Bei der Inhabernachfolge einer bestehenden Praxis kann die Übernahme des Teams eine Herausforderung darstellen.

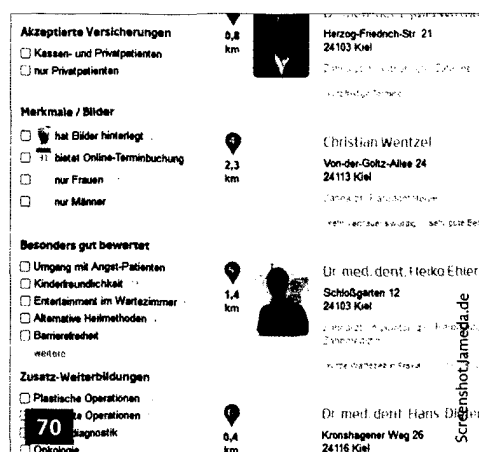

Was hat das Jameda-Urteil geändert? Haben Praxen nun mehr Rechte, gegen ungerechtfertigte Beurteilungen vorzugehen? Sieben Tipps.

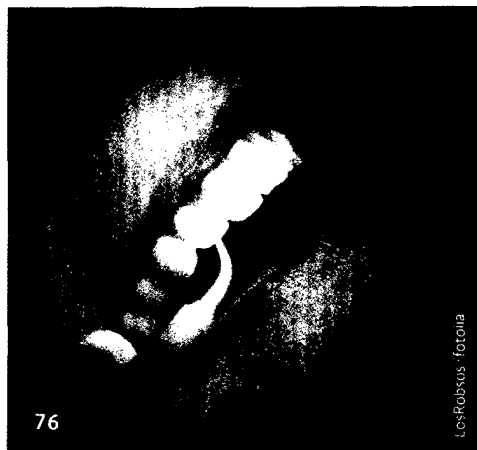

Patienten schätzen den Fortschritt der Minimalinvasivität. Die Kehrseite: Die Erstattung ist problematisch.