

Blickdiagnose

- 7 **Schmerzhafte Knoten an der seitlichen Rumpfwand**
Woher stammen die roten Papeln und Pusteln?

Im Blickpunkt

- 14 **Der Einfluss der Psyche auf kosmetische Maßnahmen**
Patient schön, Arzt verklagt

Literatur kompakt

- 20 **Retinoidtherapie bei Akne: weniger Laborkontrollen nötig**
21 **Weniger Basalzellkarzinome mit NSAR?**
22 **Psoriasis: Biologika vor OP doch nicht absetzen? • Teleangiektasien am ganzen Körper**
23 **Mit Eiseskälte gegen Basalzellkarzinome**
24 **Schützt Screening doch nicht vor Hautkrebs-Tod? • Kalkbergwerk in den Extremitäten**
25 **Neuer Therapiestandard bei juveniler Dermatomyositis?**

Fortbildung

- 26 **Altersabhängige Veränderungen der Hautanhangsgebilde**
Kaum Einfluss auf den Lauf der Zeit
Walter Krause
32 **Harmonisierung, Therapieallergeneverordnung und neue SIT-Leitlinie**
Aktuelles zur allergenspezifischen Immuntherapie
Moritz Gröger
36 **Klinische Studien**
Warum sich die Teilnahme für Patienten lohnt
Hannah Arnold, Stefan Böck, Markus Rentsch, Jens Werner, Martin Angele
40 **Serie: Reisedermatosen**
Larva migrans
Cord Sunderkötter



26 Altersbedingte Veränderungen

Im Alter verändert sich nicht nur die Haut, sondern auch deren Anhangsgebilde. Charakteristische Prozesse müssen dabei von Krankheiten abgegrenzt werden.

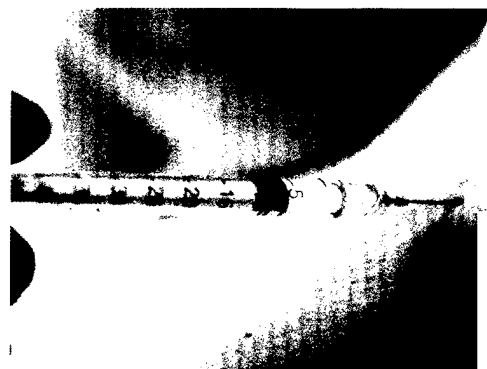

32 Aktueller Stand der SIT

In den letzten Jahren wurde erhebliche Anstrengungen unternommen, Methoden zur allergenspezifischen Immuntherapie zu harmonisieren und die Wirksamkeit und Sicherheit der eingesetzten Produkte zu belegen.

Rubriken

- 10 **Panorama**
66 **Industrieforum**
71 **Impressum**

Beilagenhinweis

Bitte beachten Sie die Sonderpublikationen auf S. 64–65 und auf S. 69 sowie die Beilage „TagungsLotse“ zur Dermatologischen Praxis in Frankenthal.



Zertifizierte Fortbildung

In dieser Ausgabe können Sie zwei CME-Punkte sammeln! Der Beitrag auf den Seiten 44–48 wird von der Bayerischen Landesärztekammer zur zertifizierten Fortbildung anerkannt. Bitte beantworten Sie die Fragen auf den Seiten 49–50 online unter www.springermedizin.de/eAkademie.



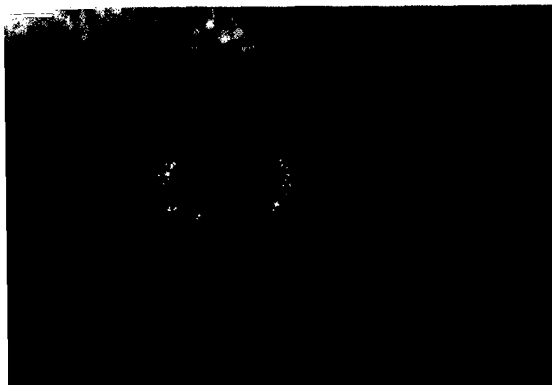

44 Weißer Hautkrebs

Das maligne Melanom steht seit einigen Jahren als „Modelltumor“ im besonderen Fokus der dermatoonkologischen Forschung. Viel häufiger als der „schwarze Hautkrebs“ sind jedoch die „weißen Hautkrebse“ wie das Basalzellkarzinom und das Plattenepithelkarzinom.



51 Neue Leitlinie

Für die Behandlung von Neurodermitispatienten wird in der aktuellen S2k-Leitlinie dasselbe Stufenschema empfohlen wie in der Vorgängerversion. Geändert haben sich vor allem die Art der Anwendung und die Evidenz einzelner Therapien.

Zertifizierte Fortbildung

- 44 **Diagnostik und Therapie von nicht melanozytären Hauttumoren**
Basalzellkarzinom und Plattenepithelkarzinom im Fokus
Andreas Arnold

Medizin aktuell

- 51 **Aktualisierte Leitlinie Neurodermitis**
„Proaktiv“ gegen Entzündung und Juckreiz
- 55 **Quo vadis, CME?**
Es steht ein Wandel in der Struktur und in den Inhalten bevor

Praxis konkret

- 57 **Arzthaftung bei Behandlungsfehlern**
Neue Wege im Prozessrecht gefordert
- 58 **Berufskrankheiten**
Die Crux mit dem Nachweis
- 59 **Qualitätsmanagement**
Neue Regeln und Aufgaben für alle Ärzte
- 60 **Patientenportale und E-Akte**
Skepsis überwiegt
- 62 **Urteil des Bundesverfassungsgericht**
Anwälte dürfen gemeinsame Sache mit Ärzten machen
- 63 **Patientenanruf**
Wie sich die telefonische Erinnerung bezahlt macht

Prisma

- 70 **E.T.A. Hoffmann „Das öde Haus“**
Verliebt ins Trugbild

Titel

© D. Georgiev / Fotolia



Getrocknete Paprikaschoten (*Capsicum annuum*) veranschaulichen den unaufhaltsamen Alterungsprozess.

Verlagsredaktion:

Sebastian Lux
Springer Medizin Verlag GmbH
Aschauer Str. 30
81549 München
E-Mail: sebastian.lux@springer.com

Besuchen Sie uns online:
www.springermedizin.de/hautnah-dermatologie