

Journal Club · Journal Club*C. Özcelik*

- 73 **Kardiale Langzeitfolgen nach Krebsbehandlung im Kindesalter**
Cardiac long-term effects after cancer treatment in childhood

C. Özcelik

- 76 **Statinvorbehandlung führt zu kleineren Infarkten**
Statin pre-treatment reduces number of infarcts

I. Vardarli · C. Özcelik

- 78 **EMPA-REG-OUTCOME-Studie. 38-prozentige Senkung der kardiovaskulären Mortalität**
EMPA REG OUTCOME Study. 38 percent reduction in cardiovascular mortality

Empfehlungen und Stellungnahmen · Recommendations and statements*H. Gohlke · R. Lodenkemper · M. Halle · N. Smetak · S. Andreas · T. Hering · D. Nowak · R. Hambrecht*

- 81 **Stellungnahme der „Projektgruppe Prävention“ der Deutschen Gesellschaft für Kardiologie – Herz- und Kreislaufforschung e.V. zum Gesetz zur Stärkung der Gesundheitsförderung und der Prävention. Eine Zusammenarbeit mit folgenden Gesellschaften: DGP, DGAUM, BdP, DLS, Deutsche Herzstiftung**

Statement of the „Project group prevention“ of the German Cardiac Society on the Act for strengthening promotion of health and prevention. A cooperation with the German Respiratory Society (DGP), the German Society for Occupational and Environmental Medicine (DGAUM), the Federal Association of Pneumologists (BdP), the German Lung Foundation (DLS) and the German Heart Foundation

Übersichten · Review articles*H. Möllmann · T. Rudolph · J. Rieber · H. Eggebrecht · G. Richardt · T. Schmitz · N. Werner · S. Achenbach*

- 88 **Fraktionale Flussreserve in der Diagnostik der koronaren Herzerkrankung. Klinische Bedeutung, Durchführung und Interpretation**
Fractional flow reserve in the diagnostics of coronary artery disease.
Clinical importance, performance and interpretation

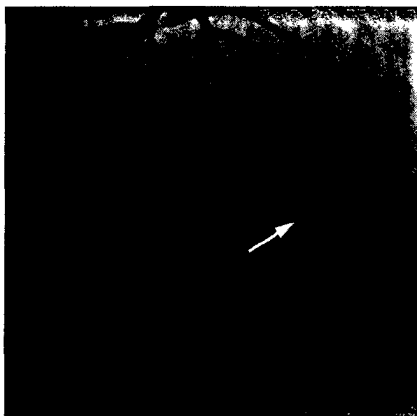

Positionieren des FFR-Drahtes mit dem Drucksensor (Pfeil) unmittelbar distal der zu vermessenden Läsion
► S. 88

Gesundheitspolitik · Health care policy*I. Martenstein · A. Wienke*

- 106 **Aktuelle Gesetzgebung im Gesundheitswesen 2015/2016**
Current legislation in the healthcare system 2015/2016

Wie lautet Ihre Diagnose? · What is your diagnosis?*M. B. Hautmann · D. P. Griese · S. Barth · B. Arneth · A. Diegeler · S. Kerber*

- 112** Progrediente Dyspnoe nach Implantation einer Edwards-Sapien-3-Bioprothese
 Progressive dyspnea after implantation of an Edwards Sapien 3 bioprosthesis

CME Zertifizierte Fortbildung · Review articles*P. Pergantis · T. Krabatsch · E. Potapov · F. Schönrrath*

- 119** Therapieformen bei fortgeschrittener Herzinsuffizienz. „Ventricular assist device“
 Therapy forms for advanced heart failure. Ventricular assist devices
- 129** Fragebogen
 Questionnaire

**Verschiedenes · Miscellaneous**

Termine · Forthcoming meetings

Impressum · Imprint

Titelbild: © Prof. Dr. med. Philipp Stawowy, Klinik für Innere Medizin/Kardiologie, Deutsches Herzzentrum Berlin

Zielsetzung der Zeitschrift

Die Zeitschrift *Der Kardiologe* bietet einen „State of the Art“ für alle kardiologisch tätigen Ärzte. Inhaltlich werden sämtliche Bereiche der Kardiologie praxisnah abgedeckt. Der Fokus liegt auf gesichertem Wissen mit hoher Relevanz für die tägliche Arbeit.

Das inhaltliche Spektrum umfasst aktuelle Leitlinien und Empfehlungen der deutschen Gesellschaft für Kardiologie – Herz- und Kreislaufforschung, Übersichten aus der klinischen Pharmakologie sowie praxisrelevante Kasuistiken.

In der Rubrik „Journal Club“ kommentieren Experten herausragende Publikationen aus der internationalen Fachliteratur.

Beiträge der Rubrik „CME Zertifizierte Fortbildung“ bieten gesicherte Ergebnisse wissenschaftlicher Forschung und machen ärztliche Erfahrung für die tägliche Praxis nutzbar. Nach Lektüre der Beiträge kann der Leser sein erworbenes Wissen überprüfen und online CME-Punkte erhalten.

Aims & Scope

Der Kardiologe offers up-to-date information for all cardiologists working in practical and clinical environments and scientists who are particularly interested in issues of cardiology. The focus is on current developments regarding prevention, diagnostic approaches, management of complications and current therapy strategies.

Current guidelines and recommendations of the German Cardiac Society complement each other.

Case reports feature interesting cases and aim at optimizing diagnostic and therapeutic strategies.

Review articles under the rubric “Continuing Medical Education” present verified results of scientific research and their integration into daily practice.

Review: All articles of *Der Kardiologe* are reviewed.