

Leitthema · Main topic · Review articles

Redaktion: M. Thill, Frankfurt · K. Diedrich, Hamburg · D. Wallwiener, Tübingen

## Update Brustchirurgie

### Breast surgery update

M. Thill · K. Diedrich · D. Wallwiener

- 150 Einführung zum Thema: Update Brustchirurgie  
Introduction to the topic: Breast surgery update

M. Thill · J. Barinoff · F. Hoellen · A. Faridi

- 152 Der Resektionsrand und seine Beurteilung  
Resection margins and their assessment

L. Schwentner · T. Kühn

- 159 Wann Sentinel-Node-Biopsie? Wann Axilladissektion?  
When sentinel node biopsy? When axillary lymph node dissection?

C. Nestle-Krämling · M. Thill

- 166 Netz- und matrixgestützte Implantatrekonstruktion  
Mesh- and matrix-supported implant reconstruction

S. Paepke · M. Niemeyer · J. Ettl · E. Klein · J. Dorn · M. Kiechle

- 173 Innovationen in der Brustchirurgie. Zielgerichtetes Operieren und Minimierung von Nebenwirkungen  
Innovations in breast surgery. Targeted surgery and minimization of side effects

M. Hahn · M. Marx · G. Helms · C. Roehm · C. Ott · D. Wallwiener · S. Y. Brucker

- 180 Komplikationsmanagement in der Brustchirurgie  
Managing breast surgery complications

J. Pfeiffer · C. Heinrichs · J. M. Barinoff

- 185 Bild und Fall: Suspekte Endometriumhyperplasie  
Suspected endometrial hyperplasia

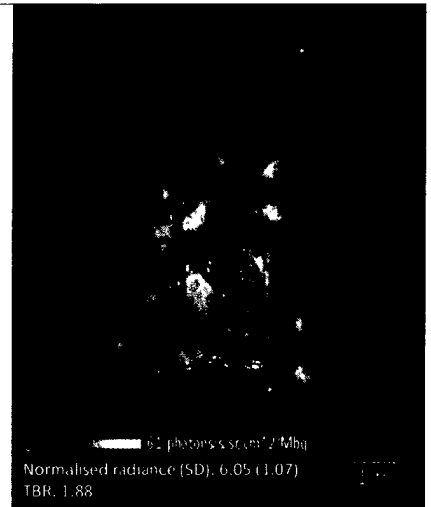

Mit der LightPathTM-Technik kann man Tumorzellen im Resektionsrand sichtbar machen. Lesen Sie mehr über den Resektionsrand ab ► S. 152

CME Zertifizierte Fortbildung · Review articles

Empfohlen von der DAGG

J. Jückstock · T. Blankenstein · S. Mahner · I. Mylonas

- 189 Entzündliche Erkrankungen des Uterus und der Adnexe  
Inflammatory diseases of the uterus and uterine appendages

- 199 Fragebogen  
Questionnaire

**DAGG**  
Deutsche Akademie  
für Gynäkologie und Geburtshilfe



**Gynäkologie aktuell · Gynecology today***F. Voigt · A. Farrokh · C. Franz · N. Maass · E. Stickeler · T. W. Goecke***201 Tokolyse – Update 2016**

Tocolysis – update 2016

**Bild und Fall · Photo essay***J. Kalbhenn · P. Biever · F. Markfeld-Erol***212 Maternale Bradykardie unter der Geburt**

Intrapartum maternal bradycardia

**Verschiedenes · Miscellaneous****144 Magazin · Magazine****146 Update Gynäkologie · Update gynecology****148 Medizinrecht · Medical law**

Termine · Forthcoming meetings

Impressum · Imprint

Titelbild: © Christian Schmidt | www.fotokollege.de

**Zielsetzung der Zeitschrift**

*Der Gynäkologe* ist ein angesehenes Publikationsorgan und wendet sich an Gynäkologen in Praxis und Klinik. Die Zeitschrift bietet aktuelle Fortbildung aus allen Bereichen der Frauenheilkunde und Geburtshilfe einschließlich Themen der Endokrinologie und Reproduktionsmedizin. Ergänzt wird das inhaltliche Spektrum durch interdisziplinäre Fachgebiete und Nachbargebiete wie die Onkologie, Chirurgie oder Innere Medizin sowie durch die Rubrik „Medizinrecht“.

Umfassende Übersichtsarbeiten zu einem aktuellen Schwerpunktthema sind das Kernstück jeder Ausgabe. Im Mittelpunkt steht dabei gesichertes Wissen zu Diagnostik und Therapie mit hoher Relevanz für die tägliche Arbeit – der Leser erhält konkrete Handlungsempfehlungen.

Die Rubrik „Frauengesundheit in der Praxis“ behandelt fundiert Themen aus dem Arbeitsalltag des niedergelassenen Gynäkologen.

Beiträge der Rubrik „CME Zertifizierte Fortbildung“ bieten gesicherte Ergebnisse wissenschaftlicher Forschung und machen ärztliche Erfahrung für die tägliche Praxis nutzbar. Nach Lektüre der Beiträge kann der Leser sein erworbenes Wissen überprüfen und online CME-Punkte erhalten. Die Rubrik orientiert sich an der Weiterbildungsordnung des Fachgebiets.

**Aims & Scope**

*Der Gynäkologe* is a respected publication organ for all gynecologists working in practical and clinical environments and scientists who are particularly interested in issues of gynecology.

The journal offers up-to-date information from all fields of gynecology and obstetrics including topics from the fields of endocrinology and reproductive medicine. The bandwidth of the journal's content is complemented by interdisciplinary and related topics from oncology, surgery, internal medicine, and legal medicine.

Comprehensive reviews on a specific topical issue provide evidenced based information on diagnostics and therapy.

Review articles under the rubric "Continuing Medical Education" present verified results of scientific research and their integration into daily practice.

**Review:** All articles of *Der Gynäkologe* are reviewed.

**Indexed in EMBASE and Scopus**