

**Schwerpunkt · Main topic · Review articles***C. Trautwein, Aachen · S. Zeuzem, Frankfurt am Main***Komplikationen der Leberzirrhose****Complications of liver cirrhosis***C. Trautwein · S. Zeuzem*

- 1 Einführung zum Thema: Komplikationen der Leberzirrhose**  
Introduction to the topic: Complications of liver cirrhosis

*G. Kircheis · D. Häussinger*

- 4 Hepatische Enzephalopathie**  
Hepatic encephalopathy

*A. Thiel · F. Lammert · B. Appenrodt*

- 16 Aszites und seine Komplikationen**  
Ascites and the complications

*J.G. Albert · J. Vermehren*

- 21 Portale Hypertension: Varizen**  
Portal hypertension: varices

*H.W. Zimmermann · C. Trautwein*

- 28 Akut-auf-chronisches Leberversagen. Eine neue Entität**  
Acute-on-chronic liver failure. A new entity

*M.D. Schneider · S. Zeuzem · M. Friedrich-Rust*

- 34 Leberzirrhose. Stellenwert der Elastographie und der nicht-invasiven Serummarker**  
Liver cirrhosis. Importance of elastography and non-invasive serum markers

*R. Weiskirchen · F. Tacke*

- 40 Neue Therapieoptionen für die Leberfibrose. Aus der Forschung in die Klinik**  
New treatment options for liver fibrosis. From bench to bedside

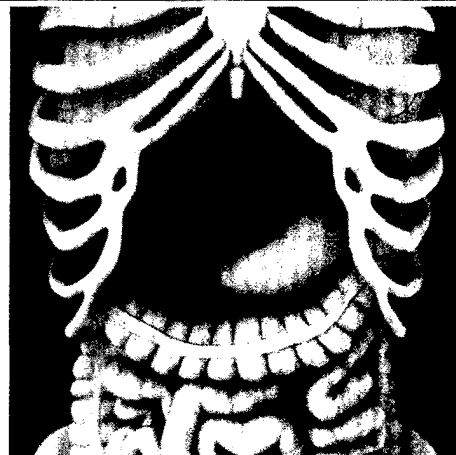

© Deutsche Zöliakie-Gesellschaft e.V.

**Patienten mit Leberzirrhose sind durch Leber immanente Schäden und extrahepatische Ereignisse gefährdet, ein Multiorganversagen zu entwickeln**

**Berufspolitisches Forum · Professional policy forum***J. Paßmann*

- 47 Korruption im Gesundheitswesen. Sonderstrafrecht für Ärzte**  
Corruption in healthcare. Special criminal law for physicians

**Bild und Fall · Photo essay***J. Wagner · W. Schepp · M. Fuchs*

- 51 Fieberhaftes Schmerzrezidiv nach Pankreatitisschub**  
Fever and pain after an episode of pancreatitis

## CME Zertifizierte Fortbildung · Review articles

- C. Rimkus · H. Seidl · W. Heiland · F.G. Bader*
- 55 Interdisziplinäre Therapie des Rektumkarzinoms**  
Interdisciplinary treatment of rectal cancer
- 68 Fragebogen**  
Questionnaire



## Mitteilungen · Notifications

- 70 Mitteilungen der Gastroenterologischen Arbeitsgemeinschaft Rheinland-Pfalz/Saarland (GARPS)**  
Notifications of the Gastroenterology Task Force Rhineland-Palatinate/Saarland
- 72 Mitteilungen des Berufsverbandes Deutscher Internisten e.V. (BDI)**  
Notifications of the Professional Association of German Internists Inc.
- 75 Mitteilungen der Stiftung LebensBlicke**  
Notifications of the Foundation LebensBlicke
- 79 Mitteilungen des Netzwerk gegen Darmkrebs**  
Notifications of the Foundation „Netzwerk gegen Darmkrebs“

## Verschiedenes · Miscellaneous

Termine · Forthcoming meetings

Impressum · Imprint

Titelbild: © science photo library

## Zielsetzung der Zeitschrift

*Der Gastroenterologe* bietet aktuelle Fortbildung für alle gastroenterologisch und hepatologisch tätigen Ärzte in Praxis und Klinik.

Inhaltlich werden alle Bereiche der Gastroenterologie und Hepatologie praxisnah abgedeckt. Im Vordergrund stehen Prävention, diagnostische Vorgehensweisen und Komplikationsmanagement sowie moderne Therapiestrategien.

Umfassende Übersichtsarbeiten zu einem aktuellen Schwerpunktthema sind das Kernstück jeder Ausgabe. Im Mittelpunkt steht gesichertes Wissen zu Diagnostik und Therapie mit hoher Relevanz für die tägliche Arbeit.

Beiträge der Rubrik „CME Zertifizierte Fortbildung“ bieten gesicherte Ergebnisse wissenschaftlicher Forschung und machen ärztliche Erfahrung für die tägliche Praxis nutzbar.

Nach Lektüre der Beiträge kann der Leser sein erworbenes Wissen überprüfen und online CME-Punkte erhalten. Die Rubrik orientiert sich an der Weiterbildungsordnung des Fachgebiets.

## Aims &amp; Scope

*Der Gastroenterologe* offers up-to-date information for all gastroenterologists and hepatologists working in practical and clinical environments and scientists who are interested in issues of gastroenterology and hepatology

The focus is on current developments regarding prevention, diagnostic approaches, management of complications and current therapy strategies.

Comprehensive reviews on a specific topical issue provide evidenced based information on diagnostics and therapy.

Review articles under the rubric “Continuing Medical Education” present verified results of scientific research and their integration into daily practice.

**Review:** All articles of *Der Gastroenterologe* are reviewed.

**Declaration of Helsinki:** All manuscripts submitted for publication presenting results from studies on probands or patients must comply with the Declaration of Helsinki.