

ZÄHNERHALTUNG

- 135** Kariesprävention: Kann die Pathogenität oraler Biofilme beeinflusst werden?
Kyrill Schollew, Björn Wolff, Hans Jörg Staehle, Diana Wolff

ENDODONTIE

- 145** Entfernung schwer zugänglicher Fragmente aus dem Wurzelkanal mit einem neuen Hilfsmittel
Michael Arnold

PARODONTOLOGIE

- 157** Grundlagen und aktuelle Konzepte der nicht chirurgischen Parodontitistherapie für die Praxis
Markus Bechtold

PROTHETIK

- 167** Prothetische Versorgungskonzepte für das reduzierte Lückengebiss an deutschen Hochschulen
Nicole Passia, Matthias Kern

KINDERZAHNHEILKUNDE

- 177** Röntgendiagnostik im Kindes- und Jugendalter
Jan Kühnisch, Roswitha Heinrich-Weltzien

ORALCHIRURGIE

- 191** Verlauf der Arteria palatina major unter dem Aspekt der Entnahme autologer Bindegewebstransplantate aus dem Gaumen – Ein Vergleich zwischen der klinischen Situation und dem anatomischen Korrelat
Sabine Löffler, Robert Knepper, Thomas Barth

ALTERSZAHNHEILKUNDE

- 199** Instandsetzung von Zahnersatz bei betagten Patienten
Bernd Wöstmann, Peter Rehmann

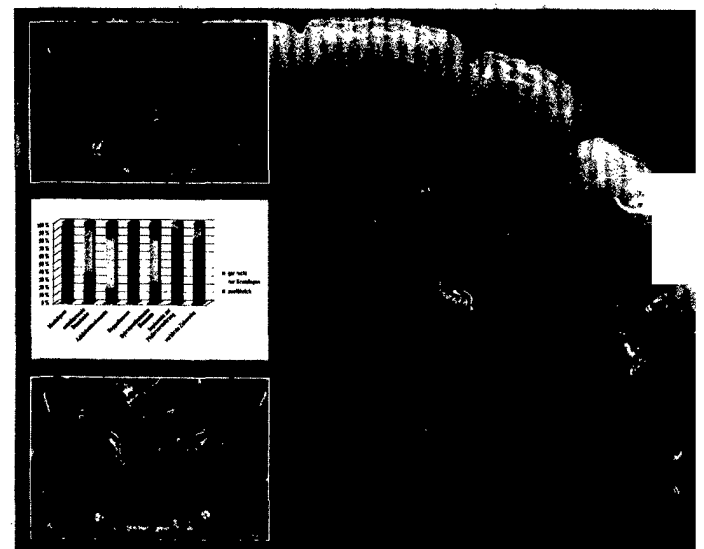
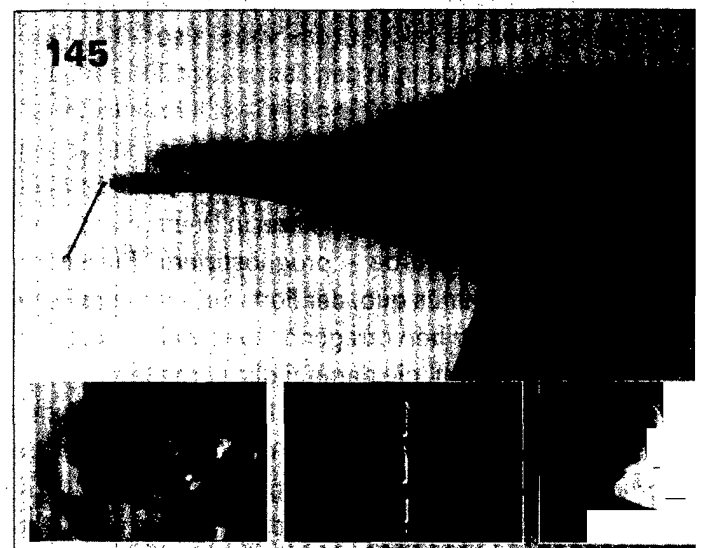
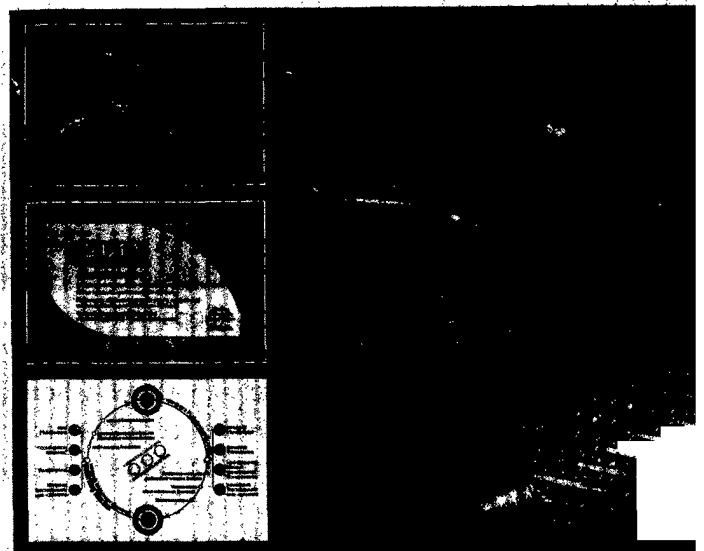

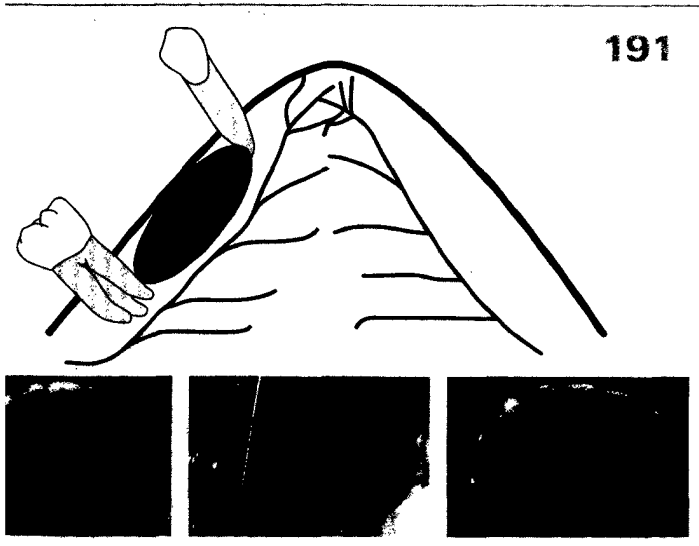

191

ALLGEMEINMEDIZIN

- 211** Knochen und Skelettsystem – von der Embryologie bis zur Osteoporose – Teil 2: Grundlagen der Traumatologie, Frakturheilung und Prinzipien der Osteosynthese
Matthias Tröltzsch, Stefanie Kriegelstein, Florian Andreas Probst, Markus Tröltzsch, Sven Otto, Michael Ehrenfeld

BILDGEBENDE VERFAHREN

- 223** RÖNTGENBILD-ATLAS
Nachweis intrakranieller Kontrastmittelablagerungen
Dirk Schulze

ZAHNHEILKUNDE ALLGEMEIN

- 225** ZEITSCHRIFTENREFERATE
Die Quintessenz der zahnärztlichen Literatur
Alessandro Devigus

PRAXISMANAGEMENT

- 227** ABRECHNUNG
Zuschläge und ihre Berechnung
Olaf Winzen

- 231** RECHTSFRAGEN
Notfalldienst nach entzogener Zulassung
Arno Zurstraßen

- 233** DAS AKTUELLE URTEIL
Keine Haftung bei Implantatverlust infolge eingetretener Periimplantitis
Claudia Wieprecht-Jäckel

- 237** STEUERRECHT
Einer vertraglichen Kaufpreisaufteilung ist grundsätzlich zu folgen
Peter Wissing

RUBRIKEN

- 131** Editorial
134 Impressum
239 Termine, Locations, Programme
251 Kongresskalender
253 Neue Produkte/Pressemitteilungen

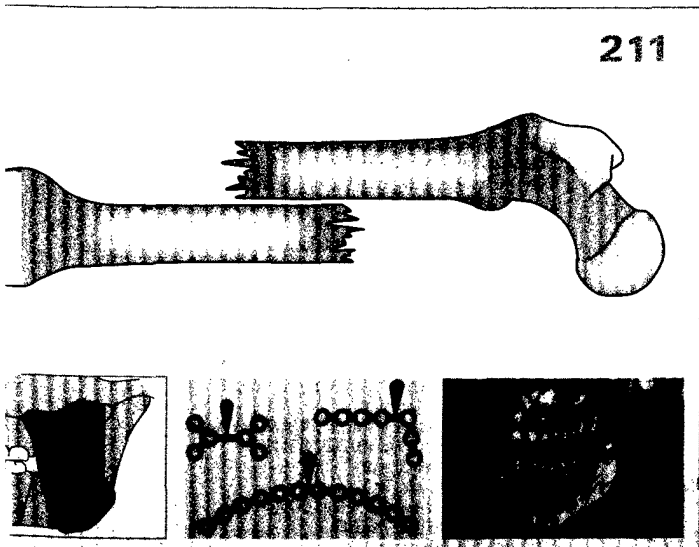
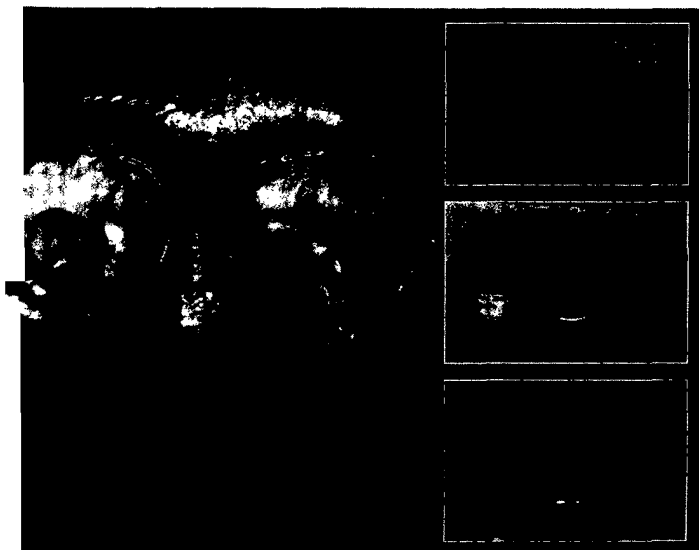

211