

**GASTEDITORIALS / GUESTEDITORIALS.....329, 332**

**TAGESORDNUNG DER DGZMK-HAUPTVERSAMMLUNG 2016/  
AGENDA OF THE GSDOM GENERAL MEETING 2016.....333**

**■ PRAXIS / PRACTICE**

**BUCHBESPRECHUNGEN / BOOK REVIEWS .....336, 340, 344**

**EMPFEHLUNG DER SCHRIFTFLEITUNG / EDITORS' PICK .....338**

**BUCHNEUERSCHEINUNGEN / NEW PUBLICATIONS.....338**

**MARKT / MARKET .....342**

**PRAXISLETTER / CLINICAL PRACTICE CORNER**

Clara Blumenthal-Barby, Hermann Lang  
Zahnmedizinische Versorgung an der Grenze zur Pflegebedürftigkeit  
*Dentistry in a care-dependent population.....345*

**■ WISSENSCHAFT / RESEARCH**

**ÜBERSICHTEN / REVIEWS**

Harald Tschernitschek  
Somatische Schmerzen und CMD  
*Somatic pain and TMD.....348*

Markus R. Fussnegger, Jens C. Türp  
Kranio-mandibuläre Dysfunktionen und orofaziale Schmerzen: pharmakologische Therapie  
*Craniomandibular disorders and orofacial pain: pharmacological therapy .....354*

Jens C. Türp, Paul Nilges  
Welche Instrumente eignen sich für die Achse-II-Diagnostik?  
*Which instruments are suitable for Axis II diagnosis? .....362*

Nikolaos Nikitas Giannakopoulos, Carolina Roldán-Barraza, Bruno Imhoff, Hans J. Schindler  
Repräsentieren die Ergebnisse aus CMD-Therapiestudien die Realität in den zahnärztlichen Praxen?  
*Do the results of studies on TMD therapy represent the reality of a dental practice?.....367*



Markus R. Fussnegger  
Plädoyer für einen Paradigmenwechsel in der Behandlung von Patienten mit orofazialen Schmerzen  
– ein personenzentrierter, narrativer Ansatz  
*Case for a paradigm shift in the therapy of patients with orofacial pain – a person-centred, narrative approach .....371*

**■ GESELLSCHAFT / SOCIETY**

**ONLINE-FORTBILDUNG / ONLINE CONTINUING EDUCATION**

Fragebogen: DZZ 5/2016.....378

**NACHRUF / OBITUARY**

Nachruf für Universitätsprofessor Dr. Lutz W. R. Kobes .....379

**Leitlinie / Guideline**

Leitlinie (S2k) Instrumentelle zahnärztliche Funktionsanalyse.....380

**MITTEILUNGEN DER GESELLSCHAFT / NEWS OF THE SOCIETIES**

Positive Ergebnisse der Fünften Deutschen Mundgesundheitsstudie belegen  
erfolgreiches Zusammenspiel von Wissenschaft und Praxis.....392

Dieser „Studententag“ soll auch gestandene Zahnmediziner für einen Hilfeinsatz im Ausland begeistern .....394

Zukunft der DGZMK stand im Mittelpunkt der Klausurtagung .....396

Hamburger City Health Study – Hamburger Studie soll mehr Klarheit über Auswirkungen  
von oralen Erkrankungen auf den Gesamtorganismus schaffen .....396

**FORTBILDUNGSKURSE DER APW / CONTINUING DENTAL EDUCATION**

**COURSES OF THE APW** .....398

**TAGUNGSKALENDER / MEETINGS**.....399

**BEIRAT / ADVISORY BOARD**.....400

**IMPRESSUM / IMPRINT**.....400

Das Thema „Leitlinie (S2k) Instrumentelle zahnärztliche Funktionsanalyse“ stellen Prof. Dr. Karl-Heinz Utz, Prof. Dr. Alfons Hugger, Dr. Wolf-Dieter Seeher und Priv.-Doz. Dr. M. Oliver Ahlers in der Leitlinie ab Seite 380 dar.

Links: Beispiel für ein gelenknah und berührungshaft messendes System zur Bewegungsaufzeichnung des Unterkiefers (hier: Cadiax compact, Fa. Gamma Dental, mit Artex Gesichtsbogen, Fa. Ammann Girrbach)

(Abb. 1: M. O. Ahlers, Hamburg)

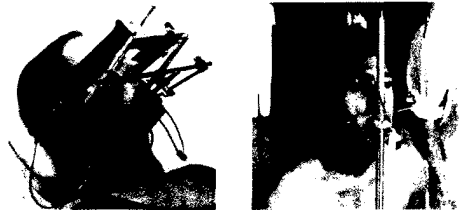

Rechts: Daoist in schmerzfreier Trance beim Vegetarier-Festival in Phuket (Thailand).

(Foto: Assoz. Prof. Dr. Dr. R. Garve, Krems)

Bitte beachten Sie: Die ausführlichen Autorenrichtlinien finden Sie unter [www.online-dzz.de](http://www.online-dzz.de) zum Herunterladen.