



Mit Bewegungsdaten im Smartphone depressive Patienten entlarven

Seite 54

Saeb S et al.: Mobile phone sensors correlates of depressive symptoms severity in daily-life behavior: an exploratory study. J Med Internet Res 2015; 17(7): e175



Sollte man Jungen gegen HPV impfen? Das hängt auch von den Mädchen ab

Seite 42

Bogaards JA et al.: Direct benefit of vaccinating ... BMJ 2015; 350: h2016

DIE DRITTE SEITE

Mobbing unter Jugendlichen:
In die Depression geradst

Hemmschwelle:
Reanimationen laufen bei Frauen anders

Öffentlich oder nicht? Medikamentenzulassungen

SCHWERPUNKT KARDIOLOGIE

► **CME:** Rhythuserhalt und Frequenzregulierung – Vorhofflimmern

Takotsubo-Kardiomyopathie:
Syndrom mit und ohne Herzstillstand

Kardiovaskuläres Risiko: Was verrät das Ohrläppchen?

► **KONGRESS:** EuroPCR Paris – Interventionelle Medizin „at its best“

Vorhofflimmern nach Bypass-OP:
Mit Statinen das Risiko senken

Neue Therapieoption zur Antikoagulation:
Edoxaban erhält Zulassung

Statine für Betagte?
Primärprävention bleibt ein heißes Eisen

Kardiovaskuläre Prävention:
Patienten präferieren Polypille

Akutes Herzversagen:
Natriuretische Peptide auch im Notfall sicher



Hypercholesterinämie:
Alirocumab senkt signifikant LDL-C-Wert **18**

6 Plötzlicher Herztod: Wo sollte der Defi hängen? **18**

Kardio-Technik: Erster bioprothetischer Vollherzersatz **20**

6 Real-life-Daten zur Antikoagulation mit Rivaroxaban:
6 Blutungsangst verhindert Apoplex-Schutz **20**

► **KONGRESS:** European Society of Cardiology:
Spironolacton-Comeback – zentrale Schlafapnoe – Troponin-Timing **22**

8 Antikoagulation nach TAVI: Wirrwarr ohne Evidenz **24**

10 Hypercholesterinämie: Neues Prinzip PCSK9-Hemmung **24**

10 Obstruktive Schlafapnoe: Wie wird das Herz geschädigt? **24**

Akutes Koronarsyndrom:
Risiko-Score für Ein-Jahres-Mortalität **25**

12 Aktuelles zur DOAK-Therapie:
Mehr Sicherheit durch Antidot **25**

„Real world risk“: DOAK und GI-Blutung **25**

14 **DIABETES**

Hypercholesterinämie: Schutz vor Diabetes? **28**

Mortalität bei Typ-1-Diabetes: Insulinpumpe schlägt Injektion **28**

16 Typ-2-Diabetes: Ist Sitagliptin langfristig sicher? **28**

18 **ATEMWEGE**

COPD: Akute Exazerbationen verhindern **30**

Vitamin D: Irgendwie mit der Lungenfunktion verknüpft **30**

Asthma: Wie smart ist MART? **30**

► **CME:** Bronchiektasie auf dem Vormarsch – Können neue Therapieansätze den Teufelskreis durchbrechen? **33**

Asthma bei Kindern: Das Basis-Work-up **34**

Dosieraerosol oder Pulverinhalator:
Auf die Atemleistung kommt es an **34**

COPD: Ein Score für das Lungenkrebs-Risiko **36**

Titelbild: mauritius images, Wikimedia Commons / Hellerhoff; Fotos auf dieser Seite: mauritius images



Hypercholesterinämie schützt vor Diabetes. Klingt komisch, aber aktuelle Daten stützen diese Hypothese

Seite 28

Besseling J et al.: Association between familial hypercholesterolemia and prevalence of type 2 diabetes mellitus. JAMA 2015; 313(10): 1029-36

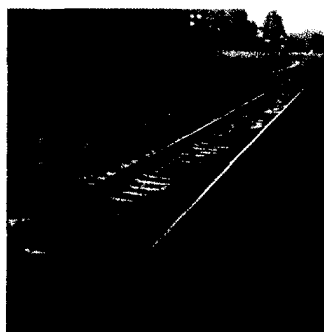

Als paradoxe Wirkung von Antidepressiva kann das Suizid-Risiko steigen. Das Ausmaß hängt dabei vom Wirkstoff ab

Seite 52

Coupland C et al.: Antidepressant use and risk of suicide and attempted suicide or self harm in people aged 20 to 64: cohort study using a primary care database. BMJ 2015; 350: h517

Kontroverse Diskussion:
Soll Rauchen in Parks verboten werden? **36**

LANTERN-Studie: LAMA+LABA statt LABA+ICS bei COPD? **36**

Invasive Pneumokokken-Erkrankungen: Auf's Herz geschlagen **38**

ONKOLOGIE

Okkulte Tumore bei venöser Thromboembolie:
CT bringt keinen Zusatznutzen **40**

Neue Therapie-Option:
PD-1-Hemmer gegen malignes Melanom **40**

Magenkrebs-Risiko: Vorstufen richtig einschätzen **40**

IMMUNOLOGIE

HPV-Impfung für Jungen sinnvoll?
Es hängt auch von den Mädchen ab **42**

Chronisch entzündliche Darmerkrankungen:
TNF α -Blocker und das Infektionsrisiko ... **42**

Autoentzündliche Syndrome: Ein Protein namens STING **42**

ALLERGIEN

► **CME:** Auch im Herbst und Winter daran denken –
Allergische Rhinitis ist ein ganzjähriges Thema **43**

DERMATOLOGIE

Hautinfektionen: Art des Keimbefalls abschätzen **44**
Mit Gitter und Schaum: Alltagswunden optimal versorgen **44**

► **CME:** Häufig und rezidivfreudig –
Kutane Warzen erkennen und therapieren **46**

Pyoderma gangraenosum: Ciclosporin versus Prednisolon **47**

CAVE: Topische Steroide –
Systemische Effekte nicht unterschätzen! **47**

Nephrogene systemische Fibrose:
Wie entsteht die gefürchtete Komplikation? **48**

Methotrexat-Fertigpen bei Psoriasis:
Subkutane Applikation mit Vorteilen **48**

Pemphigus foliaceus: Autoaggression gestoppt **48**

NEUROLOGIE

Demenz-Forschung:
Mehr Alzheimer durch Benzodiazepine? **50**

Dualer Wirkansatz von Safinamid:
On-Zeit und die Lebensqualität gebessert **50**

Demenz-Screening: Der Wert des MRT **50**

PSYCHIATRIE

Paradoxe Antidepressiva-Wirkung:
Suizid-Risiko ist wirkstoffabhängig **52**

Essstörungen: Wurzeln in der Kindheit **52**

Depressionen vermeiden: Lieber fitter als dünner **52**

E-HEALTH

Depression: Smartphone als Frühwarnsystem **54**

Patientendaten-Erfassung: Freitext oder Freizeit **54**

Diagnose-Websites im Test: Dr.Google ist ängstlich **54**

DER GASTKOMMENTAR **57**

FORSCHUNG & ENTWICKLUNG **20**

IM FOKUS **10**

STENO **44**

APP-ANALYSE **14**

MED-INFO **58**

IMPRESSUM **57**

► **CME:** Zertifizierte Fortbildung: Fragebogen **59**

DAS BEDEUTEN DIE SYMBOLE AM ANFANG DER QUELLE:

- | | |
|--------------------------------|--|
| A Anwendungsbeobachtung | M Metaanalyse |
| C Fall-Kontroll-Studie | R Randomisiert-kontrollierte Studie |
| F Fallbericht | S Sonstige Studienarten |
| K Kohortenstudie | U Übersicht |