

# PHARMA FOKUS

# ZNS

## Editorial

- 3 Pharma Fokus ZNS 2015**  
Daniela Sandrock, Stuttgart

## Multiple Sklerose

- 8 State of the Art**  
Prof. Dr. Mathias Mäurer, Bad Mergentheim



Bild: © psdesign1 / www.fotolia.com

- 11 EAN 2015: Neue Herausforderungen in der MS-Therapie – Glatirameracetat 3-mal wöchentlich: Die Bedeutung der neuen Dosierung**
- 12 Wirksame Therapie – am individuellen Bedarf der Patienten orientiert**

## Schlaganfall

- 14 State of the Art**  
Prof. Dr. Hans Christoph Diener,  
PD Dr. Benedikt Frank, Essen



Bild: Ralph Portenhauser / Thieme Verlagsgruppe

**Titelbilder:**  
ktsdesign / www.fotolia.com (großes Bild), istockphoto, Kirsten Oborny / Thieme Verlagsgruppe

## ADHS

- 18 State of the Art**  
ADHS im Erwachsenenalter  
Dr. Johanna Krause, Ottobrunn



Bild: © fotodo / www.fotolia.com

## Epilepsie

- 22 State of the Art**  
PD Dr. Rainer Surges und Prof. Dr. Christian E. Elger,  
Bonn

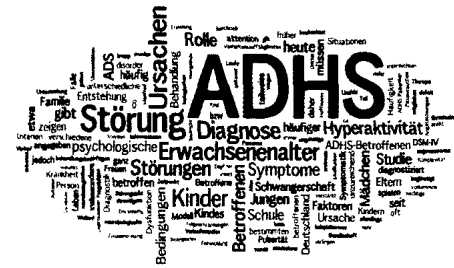

Bild: © Sebastian Kaulitzki / www.fotolia.com

- 25 Prolongierter epileptischer Anfall in der Pädiatrie – Bukkales Notfallmedikament bevorzugt**

## Muskelschmerzen

- 26 State of the Art**  
Prof. Dr. Dieter Heuß, Erlangen



Bild: Prof. Dr. Dieter Heuß

Fortsetzung Inhaltsverzeichnis S. 6

### Muskelerkrankung

- 30 Morbus Pompe – selten, aber erkennbar

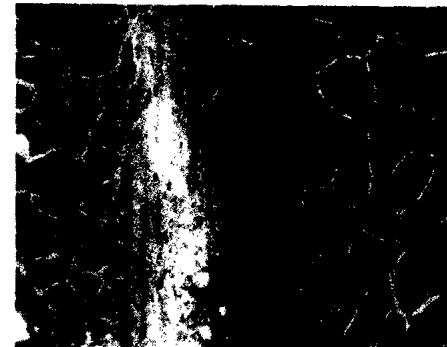
### Depression

- 32 **State of the Art**  
Dr. Francesca Regen und Dr. Julian Hellmann-Regen, Berlin



Bild: Renate Stockinger/Thieme Verlagsgruppe

### Morbus Parkinson

- 36 **State of the Art**  
Prof. Dr. Wolfgang Jost, Wolfach



Bild: © nenovbrothers/www.Fotolia.com

### Schizophrenie

- 39 **State of the Art**  
Dr. Susanne Englisch, Mannheim,  
Prof. Dr. Mathias Zink, Heidelberg

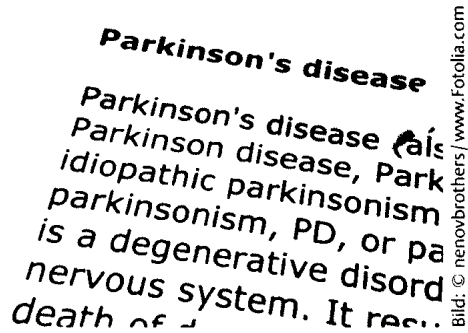

Bild: Prof. M. Zink

### Suchterkrankungen

- 42 **State of the Art**  
Dr. Laura Moser, Christopher Milacek,  
Prof. Dr. Gabriele Fischer, Wien



Bild: © Lee O'Dell/www.Fotolia.com