

Journal Club · Journal Club*C. Özcelik*

- 277 **Koronare Therapie der Mehrgefäßkrankung: Bypass oder PCI?**
Therapy of multivessel coronary disease: bypass or PCI?

C. Özcelik

- 279 **Prospektive Daten aus dem Deutschen Aortenklappenregister (GARY) belegen die Sicherheit der kathetergestützten Aortenklappenimplantation**
German aortic valve registry (GARY) proves low risk of transcatheter aortic valve replacements

C. Özcelik

- 281 **Was ist die optimale Dauer der Triple-Therapie bei Patienten mit Vorhofflimmern nach DES?**
Which duration of triple therapy is ideal for patients with atrial fibrillation after DES?

Leitlinien · Guidelines*M. Kelm · V. Schächinger · M. Böhm · H.M. Hoffmeister*

- 283 **Kommentar zu den 2014-Leitlinien der Europäischen Gesellschaft für Kardiologie (ESC) und der Europäischen Gesellschaft für Anästhesiologie (ESA) zum Management kardiovaskulärer Erkrankungen bei nicht-kardialen chirurgischen Eingriffen**

Comment on the 2014 Guidelines of the European Society of Cardiology (ESC) and the European Society of Anaesthesiology (ESA) for the management of cardiovascular disease in non-cardiac surgery

S. Konstantinides · J. Bauersachs · E. Mayer · R. Hambrecht

- 289 **Kommentar zur 2014-ESC-Leitlinie zum Management der akuten Lungenembolie**
Comment on the 2014-ESC Guidelines of Management of acute pulmonary embolism

Konsensuspapier · Consensus paper*H. Reinecke · M. Braun · L. Frankenstein · G. Görge · A. Kerlin · S. Knoblich · Y. Kodolitsch · B. Lengenfelder · B. Levenson · D. Pfeiffer · B. Reichle · G. Steinbeck · J. Reinöhl · P. Dirschedl*

- 295 **Kriterien für die Notwendigkeit und Dauer von Krankenhausbehandlung bei Koronarangiografien und -interventionen**
Criteria for the necessity and duration of hospital treatment for coronary angiographies and coronary interventions

Empfehlungen und Stellungnahmen · Recommendations and statements*K. Müllerleile · C. Kolb · H. Rittger · K. Rybak · C. Tillmans · U. Wiegand · U. Sechtem · M. Kelm · J. Schulz-Menger*

- 303 **Passive kardiovaskuläre Implantate in der Magnetresonanztomographie. Stellungnahme der Deutschen Gesellschaft für Kardiologie – Herz- und Kreislaufforschung zur Sicherheit der Magnetresonanztomographie**
Passive cardiovascular implants in magnetic resonance imaging. Statement of the German Cardiac Society on the safety of magnetic resonance imaging

Wie lautet Ihre Diagnose? · What is your diagnosis?

S. Pfeiffer · T. Loukanov · R. Zimmermann · M. Gorenflo

- 310 Chronische Rechtsherzinsuffizienz bei einem 76 Jahre alten, kachektischen Patienten. Ein Fall für den Herzchirurgen?**
 Chronic right-heart failure in a 76-year-old cachectic patient. A case for the cardiac surgeon?

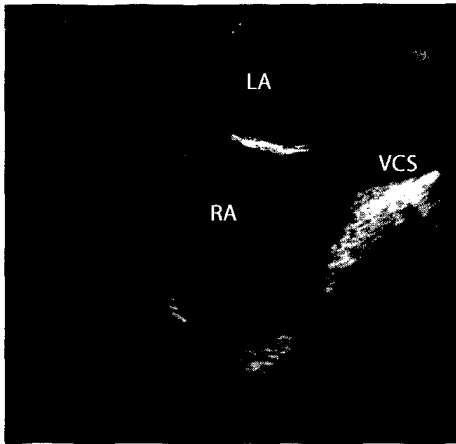

Großer Defekt im interatrialen Septum in der transösophagealen Echokardiographie.
 ► Seite 310

CME Zertifizierte Fortbildung · Review articles

- A. Brecht · V. Stangl · F. Knebel*
315 Diastolische Herzinsuffizienz
 Diastolic heart failure
327 Fragebogen
 Questionnaire



Verschiedenes · Miscellaneous

Termine Forthcoming meetings

Impressum Imprint

Titelbild: © aus dem Beitrag von K.Müllerleile, C. Kolb, H. Rittger et al., S. 303–309

Zielsetzung der Zeitschrift

Die Zeitschrift *Der Kardiologe* bietet einen „State of the Art“ für alle kardiologisch tätigen Ärzte. Inhaltlich werden sämtliche Bereiche der Kardiologie praxisnah abgedeckt. Der Fokus liegt auf gesichertem Wissen mit hoher Relevanz für die tägliche Arbeit. Das inhaltliche Spektrum umfasst aktuelle Leitlinien und Empfehlungen der deutschen Gesellschaft für Kardiologie – Herz- und Kreislaufforschung, Übersichten aus der klinischen Pharmakologie sowie praxisrelevante Kasuistiken. In der Rubrik „Journal Club“ kommentieren Experten herausragende Publikationen aus der internationalen Fachliteratur. Beiträge der Rubrik „CME Zertifizierte Fortbildung“ bieten gesicherte Ergebnisse wissenschaftlicher Forschung und machen ärztliche Erfahrung für die tägliche Praxis nutzbar. Nach Lektüre der Beiträge kann der Leser sein erworbenes Wissen überprüfen und online CME-Punkte erhalten.

Aims & Scope

Der Kardiologe offers up-to-date information for all cardiologists working in practical and clinical environments and scientists who are particularly interested in issues of cardiology. The focus is on current developments regarding prevention, diagnostic approaches, management of complications and current therapy strategies. Current guidelines and recommendations of the German Cardiac Society complement each issue. Case reports feature interesting cases and aim at optimizing diagnostic and therapeutic strategies. Review articles under the rubric “Continuing Medical Education” present verified results of scientific research and their integration into daily practice. **Review:** All articles of *Der Kardiologe* are reviewed.