



Ein riesiger GIST prolabiert aus dem Magen ins Duodenum. Die Pankreatitis führte auf die Spur dieses erstmals beschriebenen Vorganges.

Seite 10

Yilmaz M et al.: Prolapsed gastric gastrointestinal stromal tumor: a rare cause of biliary obstruction and acute pancreatitis. Clin Gastroenterol Hepatol 2015; 13: e35-e36



Qigong oder Physiotherapie? Beides hilft bei chronischer Lumbago, daher könnte es klug sein, dem Patientenwillen zu folgen.

Seite 31

Blödt S et al.: Qigong versus exercise therapy for chronic low back pain in adults ... Eur J Pain 2015; 19: 123-31

DIE DRITTE SEITE

- Geldgeber aus der Zucker-Industrie: Forschungsbeeinflussung? **6**
- Ist Hungerstreik-Medikalisierung rechters? **6**
- Über Therapien entscheiden: In der Grauzone **6**

SCHWERPUNKT GASTROENTEROLOGIE

- **CME:** Die Hepatitis C wird immer besser behandelbar – Wirksame und gut verträgliche Therapieregime **7**
- Kolon-Pseudoobstruktion: Verwirrung mit dickem Darm **8**
- Neue klinische Entität: Akut-auf-chronisches Leberversagen **8**
- Hochdosis-Dualtherapie: Besser als das Tripple zur H.p.-Eradikation? **10**
- Was prolabiert denn da? Eine seltene Ursache biliärer Stauung **10**
- Stammzelltherapie: Leber aus dem Labor **10**
- Nach Hämorrhoidektomie: Ein seltener Zufallsbefund **12**
- Chronisch entzündliche Darmerkrankungen: Topische Therapien in systemischen Zeiten **12**
- Reduzierung des Zöliakie-Risikos: Wann erstes Gluten? **14**
- Folgeschwere Divertikulitis: Leberabszess und Pylephlebitis **14**
- Orale Kortikosteroide bei CED: Im Alter drohen Infektionen **14**
- Leberinsuffizienz ohne Bluttest erkennen: Diagnose mit Koffein-Speicheltest **16**

- Perinatales Risiko für Zöliakie: Intrauterines Wachstum spielt keine Rolle **16**
- KONGRESS** **15**
- ISVHLD: Neues im ABCDE der Virushepatitis **15**

KARDIOLOGIE

- Klima-Kardiologie: Welches Wetter zum Tode führt **18**
- Hypercholesterinämie: Weniger LDL dank Statin + Ezetimib **18**

DIABETES

- Neue Ausreden für Sportmuffel? Ob Sport bei Diabetes hilft, liegt in den Genen **19**
- On treatment only: Verbesserung der β -Zellfunktion **19**
- Antidiabetika: Nach Krebsdiagnose sinkt Adhärenz **20**
- Zwischen 22:00 und 7:30 Uhr: Insulin glargin U300 senkt Real-life-Hypos **20**
- Diabetes-Screening: Gelegenheits-Glucose beachten! **20**

RHEUMA

- Harnsäure und Zucker: Auf Gicht folgt Diabetes **22**
- Infektion und Revision: Keine Gelenk-Injektionen vor Hüft-TEP **22**
- Erweitertes Therapiespektrum: Febuxostat bei Tumorlysesyndrom **22**

REISEMEDIZIN

- **CME:** Fernreisende sollten vorbereitet sein – Die Reisediarrhoe ist nicht immer vermeidbar **24**

DERMATOLOGIE

- **CME:** Das Melanom muss kein Todesurteil sein – Hautkrebs-Screening mit Sinn und Verstand **26**
- Sturge-Weber-Syndrom: Faziale Feuermale an besonderer Stelle **27**
- Rosacea papulopustulosa: Neues Topikum gegen Papeln und Pusteln **27**

Behandlungsschaos COPD?



UMSEHEN UMSTEIGEN

Nächste Generation COPD

28/15

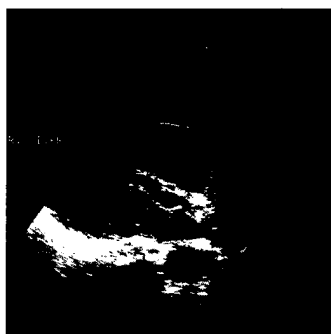

Neue klinische Entität: Akut-auf-chronisches Leberversagen. Die Unterscheidung ist für das Mortalitätsrisiko wichtig.

Seite 8

Moreau R, Arroyo V: Acute-on-chronic liver failure: a new clinical entity. Clin Gastroenterol Hepatol 2015; 13: 836-41

NEPHROLOGIE

- Chronische Nierenerkrankung: Weniger Salz – mehr Ansprechen **28**
- ADPKD: Erstes Medikament in Europa zugelassen **28**
- Chronische Nierenerkrankung: GFR richtig schätzen **28**

PSYCHIATRIE

- Gegen Magenblutungen: SSRI und PPI gehören zusammen **29**
- Stressinduzierte Depression: Antidepressiva nicht alle gleich **29**
- Sexuelle Inhalte im Netz: Gefahr für junges Selbstbild **29**

SCHMERZ

- **CME:** Nervenwurzeln unter Druck – Die Qual der Therapie-Wahl bei „Ischias“ **30**
- Chronische Lumbago: Qigong versus Physiotherapie **31**
- CAVE: Hypoglykämie durch Tramadol **31**

DER GASTKOMMENTAR **33**

FORSCHUNG & ENTWICKLUNG **19**

IM FOKUS **12**

STENO **27**

SIGHT-SEEING **16**

MED-INFO **34**

IMPRESSUM **33**

► **CME:** Zertifizierte Fortbildung: Fragebogen **35**

DAS BEDEUTEN DIE SYMBOLE AM ANFANG DER QUELLE:

- | | |
|--------------------------------|--|
| A Anwendungsbeobachtung | M Metaanalyse |
| C Fall-Kontroll-Studie | R Randomisiert-kontrollierte Studie |
| F Fallbericht | S Sonstige Studienarten |
| K Kohortenstudie | U Übersicht |

Gehirn-Doping

Praxis-Depesche

erspart die Lektüre von über 100 wissenschaftlichen Journalen.

Sichern Sie sich jetzt Ihr persönliches Gehirn-Doping

durch punktgenaue und qualifizierte Informationen zu den neuesten Erkenntnissen der Medizin. Mit einem Abonnement der Praxis-Depesche erhalten Sie zusätzlich Zugriff auf die **größte deutschsprachige Datenbank** von Studienzusammenfassungen.



Ja, ich möchte 12 Ausgaben der Praxis-Depesche zum Bezugspreis von € 42,- (zzgl. Porto)/Jahr abonnieren:

Name _____

Anschrift _____

E-Mail _____

Datum, Unterschrift _____

per Fax an oder direkt online

089 / 43 66 30-210
www.praxis-depesche.de/abo