

Aus Wissenschaft und Praxis

- 6** **Perspektive digitale Funktionsdiagnostik**
Funktion vollendet den virtuellen Patienten
- 10** **Abklärungsbedürftige Hautveränderungen
in der Zahnarztpraxis**
Das Basaliom – bessere Prognose durch
Früherkennung
- 14** **Kontrovers diskutiertes Thema CMD –
Betrachtung und Arbeitsanleitung**
Nie wieder verlorener Biss
- 18** **Curriculum der Haranni Akademie**
Zahnärztliche Schlafmedizin –
ein Plus für Image und Umsatz
- 22** **Schlafapnoe und CMD –
kombinierte Therapie ist möglich**
Ohne klare Diagnostik keine Behandlung

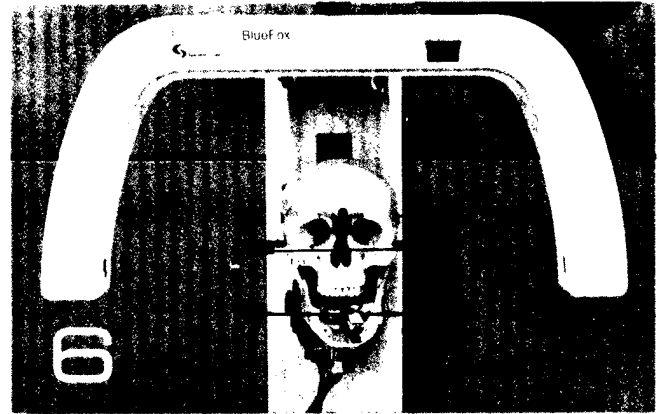

Recht und Abrechnung

- 17** **Interdisziplinäre Therapien abrechnen**
Beratende und belehrende Gespräche ansetzen

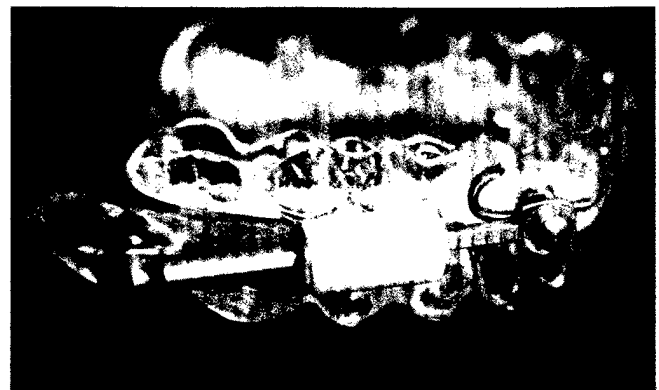

Tagung und Fortbildung

24 **3. Bundeskongress GenderGesundheit in Berlin**
Zwischen Chance und Herausforderung

26 **23. DGSM-Jahrestagung**
„Die schlaflose Gesellschaft“

Kurz notiert

26 **„Der kleine Hausarzt“**
Buchtipps fürs Wartezimmer



26 **Impressum**
Hersteller- und Inserentenverzeichnis im ePaper

DZW-tv

Schauen Sie doch mal rein bei DZW-tv:
So erkennen Sie psychosomatische
Beschwerden bei Ihren Patienten.

dzw.de/PIBGE



Besuchen Sie uns
auch im Internet:
www.dzw.de

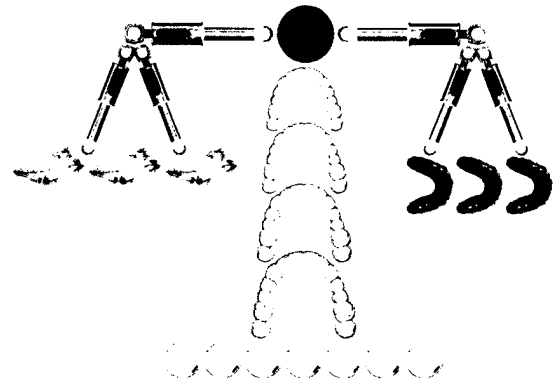

Perfektionist dieBalancezufinden.

Das Bremer CMD-Device: Schmerzfrei durch effiziente Behandlung.

Das CMD-Device wurde mit dem Bremer Zahnarzt und
CMD-Spezialisten Dr. Christian Köneke entwickelt

- Retrauschutz in Okklusion und Dynamik
- In sagittaler Richtung stufenlos justierbar
- Verbindung von Ober- und Unterkiefer durch zwei stufen- und drucklos verstellbare Teleskope, die in jeder beliebigen Position im Mund leicht fixiert werden können

- **Technikkurs:** 30.09.2015 in Iserlohn
Referent: André Büscher, ZT
zertifiziert durch Dr. Christian Köneke
- **Klinikkurs:** 20.11.2015 in München
Referent: Dr. Christian Köneke

Mehr Informationen erhalten Sie unter:

SCHEU-DENTAL GmbH
phone +49 2374 92 88-0

www.scheu-dental.com
service@scheu-dental.com

SCHEU
Dental Technology