

<b>GASTEDITORIAL / GUEST EDITORIAL .....</b>	<b>313</b>
--	------------

## ■ PRAXIS / PRACTICE

<b>TAGESORDNUNG DER DGZMK-HAUPTVERSAMMLUNG 2015 / AGENDA OF THE GSDOM GENERAL MEETING 2015 .....</b>	<b>314</b>
--	------------

<b>EMPFEHLUNG DER SCHRIFTLLEITUNG / EDITORS' PICK .....</b>	<b>318</b>
---	------------

<b>BUCHNEUERSCHEINUNGEN / NEW PUBLICATIONS .....</b>	<b>318</b>
--	------------

<b>BUCHBESPRECHUNGEN / BOOK REVIEWS .....</b>	<b>322, 324, 329, 353, 354</b>
---	--------------------------------

<b>MARKT / MARKET .....</b>	<b>320, 338-340</b>
-----------------------------	---------------------

### **EBM-SPLITTER / EBM-BITS**

Edith Motschall

Literatursuche mit PubMed – Grundlagen und Tipps: Konserve oder eigene Kreation?

<i>Literature search using PubMed – basics and tips: Prefabricated or own creation? .....</i>	<b>325</b>
---	------------

### **FALLBERICHT / CASE REPORT**

Nicole Passia, Martin Sasse, Matthias Kern

Minimalinvasive Behandlungskonzepte: Die einflügelige Adhäsivbrücke im Frontzahnbereich und das mittige Einzelimplantat im zahnlosen Unterkiefer

*Minimal invasive treatment concepts: The cantilevered all-ceramic resin-bonded fixed dental prosthesis and the single mandibular implant in the edentulous mandible .....*

**330**

### **PROGRAMM DEUTSCHER ZAHNÄRZTETAG**

<b>PROGRAMM GERMAN DENTISTS CONGRESS .....</b>	<b>341</b>
--	------------

## ■ WISSENSCHAFT / RESEARCH

### **ORIGINALARBEIT / ORIGINAL ARTICLE**

Sebastian Werner, Johanna Köhnlein, Monika Kasper-Sonnenberg, Friedrich von Rheinbaben, Oliver Riebe

Sicherung der Qualität der Aufbereitung von Medizinprodukten im zahnärztlichen Bereich

<i>Ensuring the quality of reprocessing of medical devices in dentistry .....</i>	<b>355</b>
---	------------

### **ÜBERSICHTEN / REVIEWS**

Monika Emmrich, Anette Simonis

Erläuterungen zur AWMF-Leitlinie „Hygienische Anforderungen an das Wasser in zahnärztlichen Behandlungseinheiten“

<i>Notes on the AWMF guideline "Hygienic requirements for water in dental units" .....</i>	<b>362</b>
--	------------

Bilal Al-Nawas

„Hygienische Anforderungen an das Wasser in zahnärztlichen Behandlungseinheiten“ – Die Leitlinie als Brücke zwischen Ethik, Wissenschaft, Verordnungen und Anwendung

*"Hygienic requirements for water in dental units" – the guideline as a bridge between ethics, science, regulations and application .....*

**367**



■ GESELLSCHAFT / SOCIETY

**ONLINE-FORTBILDUNG / ONLINE CONTINUING EDUCATION**

Fragebogen: DZZ 5/2015.....370

**FORTBILDUNGSKURSE DER APW / CONTINUING DENTAL EDUCATION**

**COURSES OF THE APW** .....371

**MITTEILUNGEN DER GESELLSCHAFT / NEWS OF THE SOCIETIES**

„Prävention muss im Mittelpunkt moderner Zahnmedizin stehen“  
(Interview mit Prof. Dr. Carolina Ganß) .....372

„Unser schöner Beruf kann nur in eigener Verantwortung frei und unabhängig bleiben“  
(Interview mit Dr. Norbert Grosse).....374

**LEITLINIE / GUIDELINE**

Hygienische Anforderungen an das Wasser in zahnärztlichen Behandlungseinheiten  
S2k-Empfehlung .....376

**TAGUNGSBERICHTE / CONFERENCE REPORTS**

Sieglinde Schneider  
Parodontale Gesundheit für ein besseres Leben (Europerio-Kongress in London) .....392

**TAGUNGSKALENDER / MEETINGS** .....394

**BEIRAT / ADVISORY BOARD**.....400

**IMPRESSUM / IMPRINT**.....400

Beigeheftet ist die Übersicht der Abstracts der 29. Jahrestagung der Deutschen Gesellschaft für Zahnerhaltung und der 2. Gemeinschaftstagung der DGZ und der DGET mit der DGPZM und der DGP<sup>2</sup>Z.....395-398

 Die **Abstracts** der Vorträge und Posterdemonstrationen der 29. Jahrestagung der Deutschen Gesellschaft für Zahnerhaltung und der 2. Gemeinschaftstagung der DGZ und der DGET mit der DGPZM und der DGR<sup>2</sup>Z finden Sie unter **www.online-dzz.de**.

Das Thema: „Minimalinvasive Behandlungskonzepte: Die einflügelige Adhäsivbrücke im Frontzahnbereich und das mittige Einzelimplantat im zahnlosen Unterkiefer“ stellen Dr. Nicole Passia, Dr. Martin Sasse und Prof. Dr. Matthias Kern in ihrem Fallbericht ab Seite 330ff dar. Links: Ausgangssituation bei Nichtanlage der oberen lateralen Schneidezähne. Rechts: Eingegliederte Adhäsivbrücken, vestibuläre Ansicht.

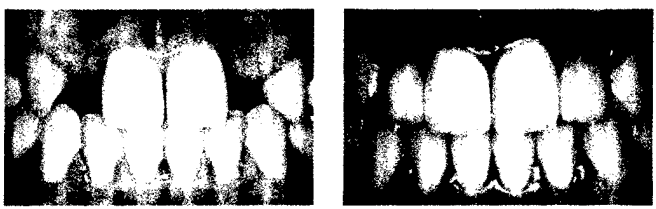

(Fotos: N. Passia)

Bitte beachten Sie: Die ausführlichen Autorenrichtlinien finden Sie unter [www.online-dzz.de](http://www.online-dzz.de) zum Herunterladen.