

Natürlicher Schmelz geklont in Komposit



HRi Das einzige Komposit mit dem gleichen Lichtbrechungsindex wie natürlicher Schmelz.

HRi Eliminiert den Grauschleier in der Restauration und macht Füllungsänderer unsichtbar.

HRi Vereinfacht die Schichttechnik und reduziert die Behandlungszeit. Für direkte und indirekte Restaurationen.

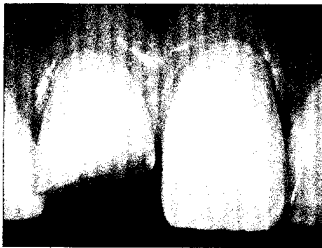

Klinische Fälle: Prof. Dr. L. Vanini

ENAMEL^{plus} HRi

HRi hat die gleichen Eigenschaften wie natürlicher Zahnschmelz: es abradert gleichermaßen, d.h. es wird dünner und transparenter. Zudem überzeugt es aufgrund der unkomplizierten Farbauswahl, der einfachen Verarbeitung und der hervorragenden Polierbarkeit.

Enamel plus HRi ist sowohl für Front- als auch für Seitenzahnrestorationen geeignet. Fragen Sie uns nach praktischen Arbeitskursen zur Komposit-Schichttechnik.

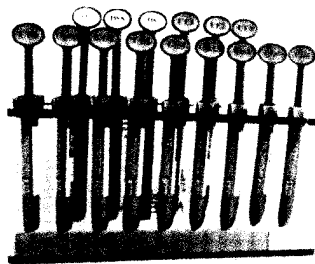

LOSER & CO



LOSER & CO GMBH • VERTRIEB VON DENTALPRODUKTEN
BENZSTRASSE 1c, D-51381 LEVERKUSEN
TEL.: +49 (0) 21 71 / 70 66 70 • FAX: +49 (0) 21 71 / 70 66 66
www.loser.de • info@loser.de

INHALT

ALVEOLENMANAGEMENT

Eine Übersicht: Von Sofortimplantation bis Socket-Seal-Technik

Dr. Kai Fischer, Witten/Herdecke und PD Dr. Stefan Fickl, Würzburg 6

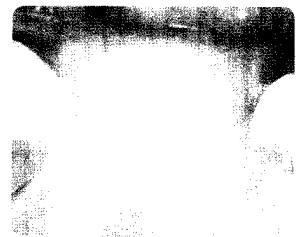
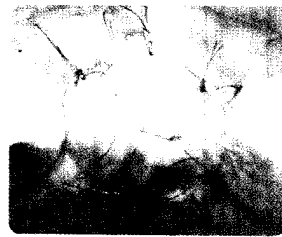

MINIMALINVASIV – FUNKTIONIERT ES?

Aktuelle Aspekte für die Anwendung von durchmesserreduzierten Implantaten

PD Dr. Jörg Neugebauer, Dr. Steffen Kistler, Dr. Michael Weis und Dr. Frank Kistler 16



FORTBILDUNGS- UND QUALIFIZIERUNGSMÖGLICHKEITEN

BDIZ EDI	28
DGOI	29
DGI	30
DGZI	32

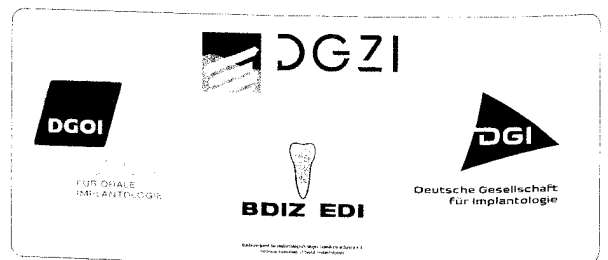

CAD/CAM-PROTHETIK SO GEHT'S!

Kongress für Zahntechniker & Zahnärzte



MARKT & INNOVATIONEN

Acteon/Satelec – Knochenchirurgie	33
Amann Girrbach – Individuelle Titan-Abutments inhouse fertigen	35
Anthogyr – Ein Leben lang	37
BEGO Implant Systems – Neue Implantat-Linien	39
BioHorizons – Das Plus im System	41
bredent medical – Die smarte Art der Sofortversorgung	43
CAMLOG – Implantatkompetenz von Camlog	45
DENTSPLY Implants – Immer Zugriff haben	47
Deutscher Ärzte-Verlag – Nah dran	48
Geistlich – Mucograft Seal für gutes Weichgewebe	51
Henry Schein – Unverzichtbar	53
lfzL – Stressfrei behandeln	55
KaVo – Implantologie – einfach und sicher	57
medentis medical – Preiswertes Konzept für mehr Sicherheit	59
MIS – Implantate „State-of-the-Art“	61
Nobel Biocare – Mehr Patienten erfolgreicher behandeln	63
SICAT – CMD leichter behandeln	65

RUBRIKEN

Editorial	3
bookshop	34
Impressum	66
Planungszentren	67

VORKONGRESS FÜR ZÄ&ZT – 23.10.2014

7 Fortbildungspunkte

Dr. Dr. Thilo Göttsche, M. Sc. Dent. University

München: **CAD/CAM-Zahnersatz:
Workflow DVT-Schablone-Prothetik**

KONGRESS – 24.-25.10.2014

16 Fortbildungspunkte

Prof. Dr. G. Hahn – Universität Kiel:

**Vollkeramische Brücken und Kronen
Vollkeramische Abutments & Implantat-
versorgungen**

Dr. A. Dreyer – Bülach/CH:

**Ist dank digitaler Abformung
der konventionelle Abdruck obsolet?**

Prof. Dr. Ingrid Bauer – ZIT – Universität Wien

München: **Das Münchner Implantat-
Prothetik-Konzept**

Dr. M. V. Bender – University Pennsylvania USA:

**Digital changes and their influence on the
Dental Laboratory***

Dr. M. Pöschel – ICI München

& ZIM-Herbert Weickersheim:

**Teamarbeit CAD/CAM-Prothetik: So einfach
wie möglich – so komplex wie nötig**

Dr. M. L. Frigo – Gais/Italien:

**Neue Wege der Patientenversorgung
dank CAD/CAM-Technologie**

Dr. M. J. Schmalz – Forchheim

& Dr. G. J. J. J. Hüth:

**CAD/CAM-Zahnersatz: Ästhetik & Funktion
Dr. M. J. Schmalz – Tönisvorst: Von vertrauten
Schritten hin zur innovativen Variante**

Dr. M. J. Schmalz – München:

**Mehrschichtzirkon – faszinierende
Einsatzmöglichkeiten im Praxisalltag**

Dr. M. J. Schmalz – Berlin: **Zahntechnische Welt und
3D-Engineering – was kommt auf uns zu?**

INFO & ANMELDUNG

www.neue-gruppe.com

Quintessenz Verlags-GmbH

Kongress- und Eventmarketing

Ifenpfad 2-4 · 12107 Berlin

Tel.: +49 (0)30 76180-626

E-Mail: kongress@quintessenz.de

