

## Medizin aktuell

- 10 **Weltgrößte Tagung zur MS**  
Neueste Studien und Trends vom nur alle drei Jahre  
gemeinsam stattfindenden ACTRIMS/ECTRIMS-Kongress  
im September in Boston

## Im Blickpunkt

- 17 **Ärzte unter Anklage**  
Aus der Praxis vor den Kadi – und was nun?  
*Bernhard Müllen, Villingen*

## Literatur kompakt „Schizophrenie“

- 22 **Ätiopathogenese – eine Synopsis**  
23 **Kognitive Störungen als Vorläufer der Psychose?**  
24 **Frühe Hirntraumata befördern Schizophrenie**  
24 **Brauchen wir eine neue Subtypisierung?**  
25 **Antipsychotika im mathematischen Vergleich**

## Praxis konkret

- 27 **GOÄ: Mehr Honorar im begründeten Fall**  
28 **Apotheker wollen Medikationsmanager werden**  
31 **Keine E-Card dabei: So rechnen Ärzte richtig ab**  
33 **Integrierte Versorgung: Fortbestand durch Innovationsfonds**  
34 **Kinderpsychiater schlagen heftig Alarm**  
34 **Plant die Koalition ein Klinik-„Reförmchen“?**  
35 **Automatisierung in der stationären Versorgung**  
Interview mit Professor Heinz Lohmann,  
Wirtschafts- und Sozialwissenschaftler  
28 **Ärzteumfrage: Note 2 minus für Praxis-EDV**  
37 **Für alle Ärzte kostenlos: die „Ärzte Zeitung“ als App-Ausgabe**

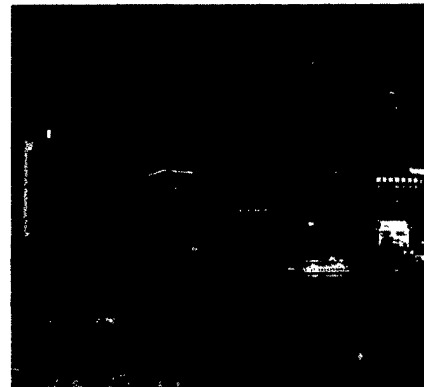

### 10 ACTRIMS/ECTRIMS-Kongress

Die amerikanische (ACTRIMS) und die europäische MS-Gesellschaft (ECTRIMS) tagen alle drei Jahre gemeinsam. Dieses Jahr kamen in Boston über 8.000 Forscher sowie klinisch und praktisch tätige Ärzte zusammen, um sich über die neuesten Studien und Trends zu informieren.



### 17 Ärzte unter Anklage

Beschwerden bei der Kammer oder Strafanzeigen gehören für Ärzte zum Berufsrisiko. Egal wie es ausgeht – eine Gerichtsverfahren stellt für jeden Mediziner eine enorme psychomenteale Belastung dar. Lesen Sie, wie Sie diese persönliche Katastrophe psychologisch durchstehen können.

## Unsere Kooperationspartner



## Rubriken

- 3 Editorial  
75 Impressum

## Fortbildung Neurologie

- 38 **CME: Welche bildgebenden Verfahren sind in der Demenzdiagnostik sinnvoll?**  
MRT, PET und SEPCT unter der Lupe  
*Monique Sakretz, Jens Kurth, Stefan Teipel, Bernd Joachim Krause, Rostock*
- 57 **Polytherapie der Epilepsie**  
Früh einsetzen oder hinauszögern?  
*Bernhard J. Steinhoff, Kehl-Kork*

## Fortbildung Psychiatrie

- 48 **CME: Verantwortung für Psychopharmaka in der Schwangerschaft**  
Orientierung durch Leitlinien  
*Valenka Dorsch, Waldbreitbach, Anne Meurers, Anke Rohde, Bonn*
- 61 **Gerontopsychiatrie**  
Was ist bei der Psychopharmakotherapie älterer Patienten zu beachten?  
*Julian Deppe, Kai G. Kahl, Helge Frieling, Sermin Toto, Hannover*

## Pharmaforum

- 68 **News aus Forschung Industrie**
- 73 **Medizin Report aktuell**  
Mikronährstoffe für die Gehirnfunktion

## Prisma

- 74 **Sinn-Bad in unruhigen Gewässern**  
„Yaloms Anleitung zum Glücklichein“ – Psychoanalyse im Film

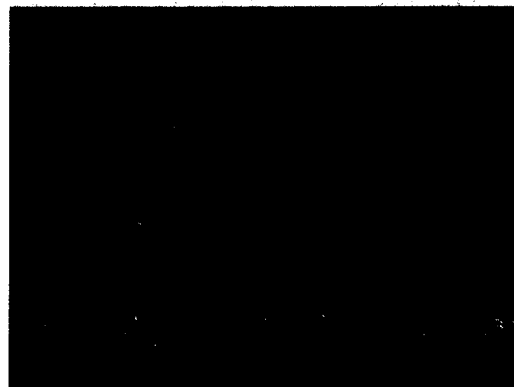

### 38 Demenzdiagnostik

Morphologische, funktionelle und molekulare bildgebende Verfahren werden vor allem in der Differenzialdiagnostik der zugrunde liegenden Erkrankung und Abgrenzung gegenüber somatischen oder neuropsychiatrischen Ursachen einer demenziellen Entwicklung eingesetzt.

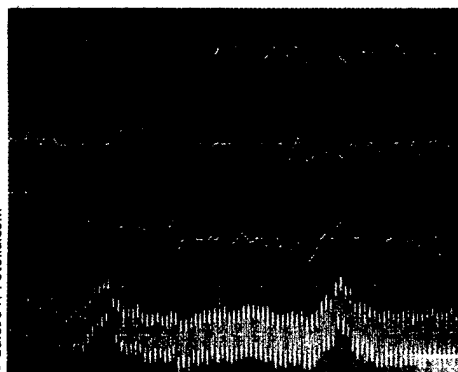

### 57 Therapiestrategien bei Epilepsie

Auch bei prognostisch ungünstigen Epilepsien können gelegentlich geeignete neue Antiepileptika in der Zusatztherapie dauerhaft zu Anfallsfreiheit führen. Die richtige Strategie ergibt sich durch sorgfältige Bewertung der individualspezifischen Bedürfnislage des Patienten.

## Unsere Autoren der CME-Fortbildung

Bringen Sie zum Stellenwert bildgebender Verfahren in der differenzialdiagnostischen Einordnung von Demenzen auf den neuesten Stand. > Seite 38:  
Monique Sakretz (Foto), Dr.-Ing. Jens Kurth, Prof. Dr. med. Stefan Teipel und Prof. Dr. med. Bernd Joachim Krause, Universitätsmedizin Rostock

Erinnern nachdrücklich an diese besondere ärztliche Verantwortung bei der Psychopharmakagabe in der Schwangerschaft. > Seite 48:  
Dr. Valenka Dorsch, Westerwaldklinik Waldbreitbach gGmbH, Dipl.-Psych. Anne Meurers und Prof. Dr. med. Anke Rohde (Foto), Gynäkologische Psychosomatik, Zentrum für Geburtshilfe und Frauenheilkunde, Universitätsklinikum Bonn

