

PHARMA FOKUS

ZNS

Editorial

- 3 **10 Jahre Pharma Fokus ZNS**
Katrin Wolf, Eitorf

Epilepsie

- 8 **State of the Art – Epilepsien**
Andreas Schulze-Bonhage, Freiburg

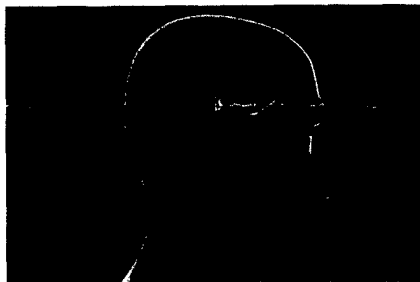

Bildgebende Verfahren haben die Diagnostik der Epilepsie verbessert. Therapeutisch sind Medikamente mit neuen Wirkansätzen hinzugekommen, transkutane und intrakranielle Stimulationsverfahren erweitern die Therapieoptionen.

Multiple Sklerose

- 12 **State of the Art – Multiple Sklerose**
Dominik Lechner und Frauke Zipp, Mainz
- 17 Glatirameracetat hat sich in mehreren Studien als langfristig wirksam erwiesen
- 18 Licht und Schatten der MS-Therapie: Cochrane-Analyse – signifikante Unterschiede zwischen den Basistherapeutika

Demenz

- 20 **State of the Art – Demenzen**
Katrin Wolf, Eitorf
- 21 Ergebnisse einer Langzeitbeobachtung zeigen: Ginkgo-Spezialextrakt verzögert geistigen Abbau

Depression

- 22 **State of the Art – Depressionen**
Uwe Herwig und Erich Seifritz, Zürich



Neue Forschungsansätze bei Depressionen gehen dahin, etwa Biomarker zur Diagnostik oder Therapie-Response-Prädiktoren zu entwickeln. Im Sinne einer personalisierten Medizin soll so die geeignete Therapie für den individuellen Patienten gefunden werden.

- 28 Erfolgreiches Management der Depression: Arbeitsfähigkeit unter Duloxetin

Schizophrenie

- 30 **State of the Art – Schizophrenie**
Susanne Englisch und Mathias Zink, Mannheim



Bei Schizophrenie werden innovative Strategien der Pharmakotherapie und eine bessere Implementierung der Kognitiven Verhaltenstherapie benötigt. Drängende Probleme sind Früherkennung und Behandlung, Therapieresistenz und Komorbidität.

Fortsetzung Inhaltsverzeichnis S. 6

Morbus Parkinson

- 33 State of the Art – Parkinsontherapie**
Wolfgang Jost, Wolfach

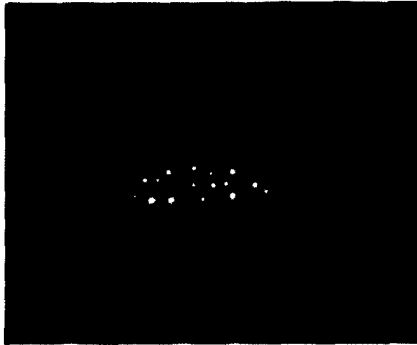

Wahrscheinlich verstecken sich noch weitaus mehr Krankheiten in dem großen Sammeltopf des Parkinsonsyndroms als bisher gedacht. Somit müssten in Zukunft etliche bisherige Lehrmeinungen überdacht werden.

ADHS

- 36 State of the Art – ADHS**
Christine Freitag, Frankfurt am Main
- 39 ADHS im Erwachsenenalter: Worauf bei Komorbiditäten zu achten ist**

Schmerz – Polyneuropathie

- 40 State of the Art – Schmerzhaft diabetische Polyneuropathie**
Yvette Zwick, München



Eine medikamentöse Therapie von Menschen mit chronisch neuropathischen Schmerzen sollte möglichst früh beginnen. Damit kann häufig eine Verbesserung der Schlafqualität, Mobilität und Lebensqualität erzielt werden.

Schlaganfall

- 42 State of the Art – Ischämischer Schlaganfall**
Hans-Christoph Diener, Karim Hajjar und Benedikt Frank, Essen

Suchterkrankungen

- 46 State of the Art – Suchterkrankungen**
Malte Fischer, Uwe Verthein und Jens Reimer, Hamburg



In der Behandlung der chronischen Opiatabhängigkeit sind Krisenintervention, abstinenzorientierte Behandlung mit Entgiftung und Rückfallprophylaxe sowie die substituionsgestützte Behandlung heute etablierte Therapieoptionen.

Titelbild:

©SVLuma/Fotolia.com; ©Luk Cox/Fotolia.com;
©PhotoDisc