



CME

### 20 CME: Aktueller Stand der Rheumatherapie

Nationale wie internationale Leitlinien geben die Marschroute vor: Steht die Diagnose einer rheumatoiden Arthritis, sollte diese ohne Verzögerung behandelt werden. Wie, erfahren Sie in unserer CME



### 31 Traumatischer Trendsport

Bei den oft rasanten Trendsportarten wie Mountainbiken oder Snowboarden steigt bei Unfällen das Risiko für Verletzungen der Wirbelsäule und des Schädels. Die richtige Erstversorgung ist prognoserelevant.

## Literatur Kompakt

10 Aktuelle Studien kurz referiert

## Im Blickpunkt

14 **Dres. Hund und Katz**  
Tierisch gute Mediziner

## Fortbildung

- 16 **Fehlerminimierung heißt Ergebnisoptimierung**  
Fallstricke in der Knieendoprothetik  
*A. Steinbrück, M. Woiczinski, V. Jansson*
- 20 **CME: Ziel ist die stabile Remission**  
Aktuelle Aspekte zur Therapie der Rheumatoiden Arthritis  
*N. Görl, K. Krüger, C. Kneitz*
- 25 **Sporttraumatologie**  
Verletzungen an Wirbelsäule und Schädel durch Unfälle bei Trendsportarten  
*S. Zausinger, J. C. Tonn*
- 31 **Multisensorik unterstützt Wiederherstellung motorischer Funktionen**  
Multimodale Bewegungsanalyse und audiovisuelle Rehabilitation  
*A. O. Effenberg*
- 38 **Hallux-valgus-Chirurgie**  
Intermetatarsalwinkel – entscheidender Faktor zur Wahl des OP-Verfahrens  
*A.-M. Grabmann*

## Medizin aktuell

- 40 **EULAR-Kongress 2013**
- 42 **Sportarzt des Jahres: O&R-Beirat Dr. E.-O. Münch**
- 42 **Innovationspreis: Jetzt mit pfiffigen Ideen bewerben**

### Wie Sie uns erreichen

#### Redaktion

Dr. med. Brigitta Schneider  
E-Mail: brigitta.schneider@springer.com  
Telefon 089 203043-1406  
Fax 089 203043-3-1406

Verlag Urban & Vogel GmbH  
Aschauer Str. 30  
81549 München

#### Chefredaktion

Dr. med. Michael Pieper  
Chefarzt der Orthopädie  
MediClin Bad Meinberg  
Parkstraße 45-47  
32805 Horn-Bad Meinberg

Prof. Dr. med. Klaus A. Milachowski  
Theaterstr. 35  
80333 München

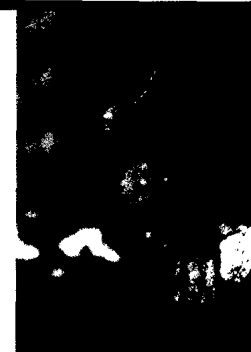

### Titelbild

Basilisk (Gattung der Leguane), Lateinamerika



### 52 Erlaubt: Entlastungsassistenten für Ärzte in Elternzeit

Bis zu 36 Monate dürfen Praxischefs und -chefinnen einen Entlastungsassistenten anstellen, wenn Sie sich in dieser Zeit der Erziehung ihrer Kinder widmen wollen. Dies hat das Landessozialgericht NRW entschieden.



### 56 Unfallschutz fürs Praxisteam

Arbeitgeber müssen dafür sorgen, dass das Unfallrisiko ihrer Mitarbeiter am Arbeitsplatz so gering wie möglich ist. Das gilt auch für Ärzte. Wir zeigen, wie der „Arbeitsplatz Praxis“ sicherer wird.

## IGOST-Mitteilungen

- 43 **Schmerzspitzen**  
Ab in den Knast? Oder kommt eine neue Art der Berufsausübungsgemeinschaft?
- 44 **IGOST-Termine**

## Praxis konkret

- 47 **Praxisnachfolge**  
Steckt im neuen Zulassungsverfahren eine Falle?
- 51 **Formblätter erfüllen Vorgaben des Gesetzgebers nicht**  
Lassen Prüfgremien „Beratung vor Regress“ ins Leere laufen?
- 52 **Familie und Beruf**  
Gericht schafft Klarheit für Ärzte in der Kindererziehungszeit
- 54 **Medizinische Fachangestellte**  
Geizen Praxischefs beim Gehalt?
- 55 **Bundesfinanzhof-Urteil**  
Kein voller Steuerabzug für das Arbeitszimmer
- 56 **Mitarbeiterschutz**  
So lassen sich Praxisunfälle vermeiden
- 57 **Hohe Behandlungskosten**  
Gibt es keine Alternativtherapie, muss die Kasse zahlen

## Prisma

- 64 **Kunst trifft Wissenschaft**  
Der Kontrakt des Zeichners mit der Medizin
- 66 **Der besondere Fall**

## Rubriken

- 03 Editorial
- 08 Panorama
- 60 Pharmaforum
- 67 Vorschau
- 67 Impressum

## Newsletter

### UPDATE ORTHOPÄDIE

Alle 14 Tage das Neueste aus Forschung und Berufspolitik bietet Ihnen der Online-Newsletter UPDATE ORTHOPÄDIE. Für diesen kostenlosen Dienst können Sie sich anmelden unter:

[www.springermedizin.de/orthopaedie-und-rheuma](http://www.springermedizin.de/orthopaedie-und-rheuma)