

Myopieregression nach Laser-Therapie
Ist Laserchirurgie zur Myopieregression sicher? Da spielt noch mehr mit, als ein präziser chirurgischer Eingriff.
Katja Hebenstedt et coll. hat die Details. Ab Seite 4

10 Jahre Crosslinking
Markus Kohlhaas zählt zu den Top-Medizinern unserer Generation. Er gibt uns einen Überblick zum aktuellen Stand der Kollagenvernetzung als Keratokonus-Therapie, Kriterien und Resultate. Ab Seite 11

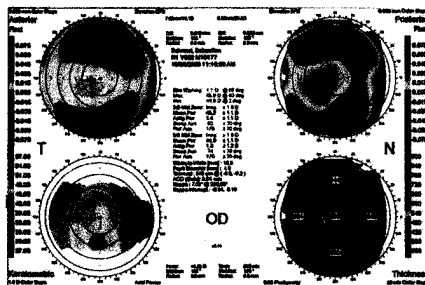

Multifokal mit dezentrierter Nahzone
Anja Heikrodt-Dörr beschreibt die erfolgreiche Versorgung mit hydrogelnen Multifokallinsen bei seitlich dezentriertem Sitz auf dem Auge.
Ab Seite 16

Zum Titelbild:
ECCO easy plus zoom
Die simultane multifokale Monatsaustausch-Kontaktlinse
Lieferbereich [dpt]: -12,00 bis +6,00
Addition [dpt]: 1,00 / 1,50 / 2,00 / 2,50
MPG&E-Info-Hotline: +49 (0)4322 750 500
www.mpge.de

- 3 Editorial
- 4 Einfluss der cornealen Biomechanik auf die Myopieregression nach Laser in situ Keratomileusis
K. Hebestedt
- 11 Crosslinking der Hornhaut – Ein Zwischenfazit nach zehn Jahren
Markus Kohlhaas
- 16 Anpassung von weichen, multifokalkonzentrischen Kontaktlinsen mit dezentrierter Nahzone als Lösung bei unzureichender Performance mit konventionellen multifokalen Kontaktlinsen
Anja Heikrodt-Dörr
- 20 Eine neue Hornhaut und was nun? Interview mit Silke Lohregal
Ulrich Maxam
- 22 64. SBAO Frühjahrstagung in Bern
Judith Zagolla
- 26 Optometrie 13 – neue Perspektiven entdecken
Judith Zagolla
- 28 10 Fragen an Studenten des Masterstudiengangs Augenoptik/Optometrie der Beuth Hochschule für Technik Berlin
Wolfgang Cagnolati
- 32 10 Fragen an den ZVA Präsidenten Thomas Truckenbrod
Wolfgang Cagnolati
- 10 Industriemitteilungen
- 15 Industriemitteilungen
- 34 Impressum / Internet News