

Panorama

8 Meldungen aus Praxis und Forschung

Im Blickpunkt

13 Interessenkonflikte in der Medizin
Wie unabhängig können Ärzte sein?

Literatur kompakt

17 Alle Studien auf einen Blick

20 Leukämien und Lymphome

22 Tumoren der Lunge

29 Gastrointestinale Tumoren

30 Prädiktive Biomarker beim Rektumkarzinom

*Kim JW et al. Int J Radiat Oncol Biol Phys. 2012;84(5):e577-84.
kommentiert von Erhard Hiller, München*

35 Mammakarzinom und gynäkologische Tumoren

35 Lymphödem-Risiko nach SLNB gering

*McLaughlin SA et al. J Am Coll Surg. 2013;216(3):380-9.
kommentiert von Wolfram Malter, Köln*

42 Urogenitale Tumoren

46 Supportivtherapie

47 Allgemeine Onkologie

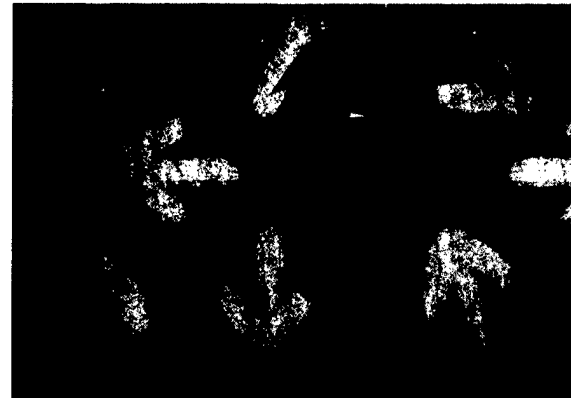

13 Medizinische Unabhängigkeit

Mit Interessenkonflikten aller Art sind Ärzte beinahe täglich konfrontiert. Kritiker wollen die Mediziner von rein ökonomisch gesteuerten Zielvorgaben befreien und den Einfluss der Pharmaindustrie auf ärztliche Entscheidungen eingrenzen.



21 Tyrosinkinaseinhibition bei CML

Der Tyrosinkinaseinhibitor Imatinib markierte einen Meilenstein in der Behandlung der chronischen myeloischen Leukämie. Nun wurde untersucht, ob Patienten mit Unverträglichkeit oder Resistenz gegen Imatinib von einem TKI der zweiten Generation profitieren.



© Springer Verlag GmbH

Titelbild

Verlagsredaktion

Doris Berger (Leitung)
E-Mail: doris.berger@springer.com
Kim Jené (Redaktion)
E-Mail: kim.jene@springer.com

Verlag Urban & Vogel GmbH
Aschauer Str. 30
81549 München

Besuchen Sie uns online:
[www.springermedizin.de/
im-focus-onkologie](http://www.springermedizin.de/im-focus-onkologie)

springermedizin.de auf Twitter

Das Zwitschern wird immer lauter:
Werden Sie zum „Follower“ und „lauschen“
Sie unseren Springer-Medizin-Tweets auf
www.twitter.com – oder mit dem Twitter-App
auf Ihrem Smartphone.



springermedizin.de
auf Twitter

<http://www.springermedizin.de>

Fortbildung

ASORS – Supportivtherapie und Rehabilitation

- 51 Kompetenter Umgang gefordert**
Komplementärmedizin in der Onkologie
Markus Horneber und Matthias Rostock

CME – Zertifizierte Fortbildung

- 56 Nebennierentumoren**
Diagnostische Odyssee
Natalie Wagner und Dorothea Weckermann

Medizin aktuell

- 63 ASCO GI 2013: Lebermetastasen im Fokus**
SIRT zeigt vielversprechenden klinisch relevanten Nutzen
- 64 2nd World Congress of Cutaneous Lymphomas 2013**
Gezielte Therapien für seltene Lymphome
- 66 DGHO-Frühjahrstagung**
Wege aus der Zytostatikaklemme

Praxis konkret

Zukunft der Onkologie

- 69 Ambulante spezialfachärztliche Versorgung**
Spielregeln stehen fest

Wirtschaft + Recht

- 70 Qualitätsmanagement in Praxen**
Nachzügler gibt es unter Vertragsärzten kaum mehr

Menschen, Ideen, Perspektiven

- 77 Wer ist Wolfgang Dörr?**

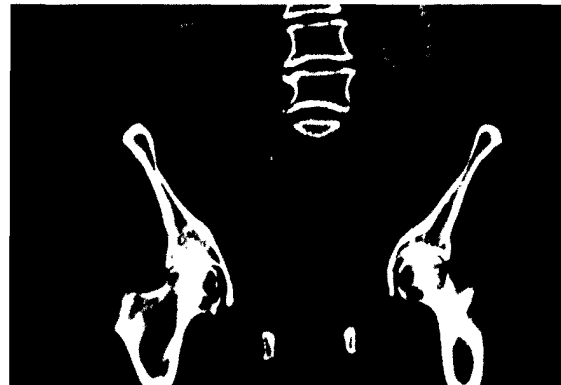

56 Tumoren der Nebennieren
Der Weg bis zur Diagnose des sehr seltenen Nebennierenkarzinoms ist für Patient und Arzt häufig lang und aufwendig. Diagnostik und Therapie sollten entsprechend der aktuellen Erkenntnisse erfolgen.

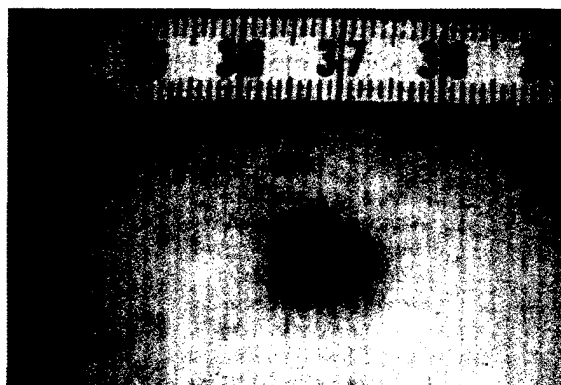

64 Kutane Lymphome
Bislang fehlen Daten zu zielgerichteten Therapien gegen kutane Lymphome. Aber auf dem Weltkongress für kutane Lymphome wurde deutlich, dass die Forschungsaktivitäten zunehmen.

Bitte vormerken!

MASCC/ISOO 2013 in Berlin

„The International Symposium on Supported Care in Cancer“ der Multinational Association of Supportive Care in Cancer (MASCC) und der International Society of Oral Oncology (ISOO) wird vom 27. bis 29. Juni 2013 in Berlin stattfinden.

Programm und weitere Informationen:
<http://www2.kenes.com/mascc2013>

Rubriken

- 48 Quiz**
61 CME-Fragebogen
72 Pharmaforum
76 Impressum