

Panorama

8 Meldungen aus Praxis und Forschung

Im Blickpunkt

12 Therapie von Weichteilsarkomen Interdisziplinäre Kooperation gefragt

Literatur kompakt

17 Alle Studien auf einen Blick

20 Leukämien und Lymphome

29 ZNS-Tumoren

30 Kopf-Hals-Tumoren

32 Tumoren der Lunge

33 Gastrointestinale Tumoren

34 Mammakarzinom und gynäkologische Tumoren

34 Metastasierter Brustkrebs: Patientinnen leben länger durch Addition von Pertuzumab zu Trastuzumab plus Docetaxel
Swain SM et al. Lancet Oncol. 2013;14(6):461-71.
kommentiert von Rachel Würstlein, München

29 Hysterektomie vs. Brachytherapie: kein Vorteil
Cetina L et al. Ann Oncol. 2013;24(8):2043-7.
kommentiert von Peter Mallmann, Köln

29 Mit CA-125 und Ultraschall das Ovarialkarzinom früher erkennen
Lu KH et al. Cancer. 2013 Aug 26. [Epub ahead of print]
kommentiert von Peter Mallmann, Köln

42 Urogenitale Tumoren

45 Tumoren der Haut

46 Supportivtherapie/Allgemeine Onkologie

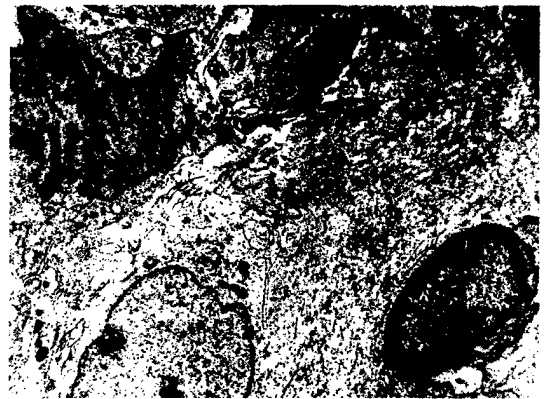

12 Weichteilsarkome

Weichteilsarkome zählen zu den seltenen Malignomen bei Erwachsenen. Für die Therapie bedarf es der Zusammenarbeit verschiedener Fachdisziplinen. Deshalb sind die betroffenen Patienten an spezialisierten Zentren am besten aufgehoben.



33 Gute Ernährung

Forscher haben bei der Frage, ob es einen Zusammenhang zwischen Ernährung und der Entstehung eines Pankreaskarzinom gibt, nun erstmals die Ernährungsqualität in ihrer Gesamtheit berücksichtigt.



© Springer Verlag GmbH

Titelbild

Verlagsredaktion

Doris Berger (Leitung)
E-Mail: doris.berger@springer.com
Kim Jené (Redaktion)
E-Mail: kim.jene@springer.com

Verlag Urban & Vogel GmbH
Aschauer Str. 30
81549 München

Besuchen Sie uns online:
www.springermedizin.de/
im-focus-onkologie

springermedizin.de auf Twitter

Das Zwitschern wird immer lauter: Werden Sie zum „Follower“ und „lauschen“ Sie unseren Springer-Medizin-Tweets auf www.twitter.com – oder mit dem Twitter-App auf Ihrem Smartphone.



springermedizin.de
auf Twitter

<http://www.springermedizin.de>

Fortbildung

ASORS – Supportivtherapie und Rehabilitation

- 51 Wann, für wen und wie lange?**
Rehabilitation bei Patienten mit malignen Hirntumoren
Christoph Berwanger, Herwig Strik

CME – Zertifizierte Fortbildung

- 56 Psychoonkologie in der Praxis**
Wege aus Angst und Depression
Klaus Mathiak, Sabrina Krüger

Medizin aktuell

- 63 World Congress on Gastrointestinal Cancer**
Tumoren des Magen-Darm-Traktes im Fokus
- 66 Lymphom-Therapie im Blick**
Im Gespräch mit Prof. Dr. Martin Dreyling

Praxis konkret

IT + Online

- 70 BYOD – der neue IT-Trend**
Private Tablets auch in der Praxis sicher einsetzen

Menschen, Ideen, Perspektiven

- 81 Wer ist Sibylle Loibl?**



56 Psychoonkologie

Die Diagnose Krebs ist immer mit einer Belastung für Patienten und ihr Umfeld verbunden. In dieser Ausnahmesituation können Ängste und Sorgen die Lebensqualität stark einschränken. Reichen vorhandene Strategien nicht aus, um mit der Situation zurechtzukommen, kann eine psychoonkologische Unterstützung helfen.



63 WCGIC 2013

Es liegt in der Natur der Wissenschaft, dass mit der Beantwortung einer Frage neue Fragen auftauchen. Dies gilt für die FIRE-3-Studie ebenso wie für eine Vielzahl weiterer Untersuchungen, die auf dem diesjährigen WCGIC in Barcelona vorgestellt und diskutiert wurden.

Wir bitten um freundliche Beachtung

In diesem Heft finden Sie heftintegriert das **Pharmawissen aktuell**: „Metastasiertes Nierenzellkarzinom (mRCC): ASCO 2013: Studien-
daten bestätigen Sunitinib in der First-line-Therapie“ (S. 72–73).

Rubriken

- 48 Quiz
61 CME-Fragebogen
74 Pharmaforum
80 Impressum