

IMPRESSUM

Report Naturheilkunde

Daten, Fakten und Ergebnisse für die Naturheilkunde und Naturmedizin

ISSN 1435-1218 • 16. Jahrgang

Die Zeitschrift informiert über aktuelle Ergebnisse der Naturheilkunde und Naturmedizin. Publiziert werden Erfahrungsberichte und Testergebnisse zu allen neuen Präparaten, Wirkstoffen und Heilverfahren. Dazu werden zahlreiche praxisorientierte Beiträge, Reportagen und Interviews veröffentlicht. Die Zeitschrift wendet sich an alle Heilpraktiker, Ärzte für Naturheilverfahren und Allgemeinmediziner, Fachärzte, Phytotherapeuten, und Apotheker. Weitere Zielgruppen: Ärzte in Praxen, Kliniken, Sanatorien und Reha-Zentren.

Verlag und Herausgeber

Verlagsgesellschaft Tischler GmbH, Berlin, Kaunstraße 34, D-14163 Berlin.

Tel. 030 / 801 10 18 • Fax 030 / 801 66 61

Redaktion

Prof. Dr. H.P. Becker, Dr. D. Künzel, Prof. Dr. G. Richter, Dr. M. Sturm, Dr. T. Tischler, Prof. Dr. K. R. Winter, M. Zabre (M.A.).
Redaktionelle Beratung: M. Bastigkeit

Anzeigenverwaltung und -service

Media-Service Tischler GmbH, Berlin, Postfach 301770, D-10747 Berlin
Tel. 030 / 801 10 17 • Fax 030 / 801 66 61

Anzeigenverkauf: Marianne Berg, Iris Beck, Brigitte Gschwind, Petra Schafmeister, Eva-Maria Thieme, Ute Wolf.

Abonnenten-Verwaltung, -Service

Verlagsgesellschaft Tischler GmbH, Berlin, Kaunstraße 34, D-14163 Berlin.
Tel. 030 / 801 10 18 • Fax 030 / 801 66 61

Erscheinungsweise: 6 x im Jahr

Bezug • Jahres-Abo-Preis: 20,- €

Der Bezug erfolgt im Abonnement gegen Rechnung. Abonnements werden ganzjährig im Voraus berechnet. Zahlungen sind innerhalb von 14 Tagen nach Erhalt der Rechnung ohne Abzug fällig. Der Einzelpreis beträgt 3,50 € (inkl. 7% MWS).

Redaktionshinweise und Copyright

Alle Rechte vorbehalten. Nachdruck in jeder Form sowie Verwendung in digitalen Medien nur mit Genehmigung des Verlages und mit Quellenangabe. Die Autoren geben grundsätzlich ihre von der Redaktion unabhängige Meinung wieder. Anzeigen und Fremdbeilagen stellen die Meinung der darin enthaltenen Auftraggeber dar. Dosierungsanweisungen und Applikationsformen erfolgen außerhalb der Verantwortung der Redaktion und des Verlages und sind vom Anwender zu prüfen. Zugesandte Manuskripte müssen unveröffentlicht sein und dürfen nicht gleichzeitig an anderer Stelle angeboten werden. Für alle unverlangt eingesandten Manuskripte wird keine Haftung übernommen. Alle Angaben sind unverbindlich und ohne Gewähr. Gerichtsstand ist Berlin.

Inhaltsverzeichnis

EDITORIAL: Zur Diskussion und Information

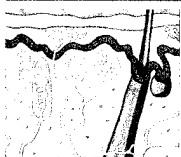

Dr. M. Sturm

Schwarzer Hautkrebs: Erhöhtes Risiko durch starke UV-Strahlung?

3

LEITTHEMA: Hauterkrankungen – Neurodermitis



HP Barbara Schuhrk

Neurodermitis: Entgiftung und phytotherapeutische Behandlung – Heilpflanzen als Basistherapie bei atopischer Erkrankung –

7

LEITTHEMA: Hauterkrankungen – Chronischer Juckreiz



Dr. Jörg Zittlau

Ständiger Juckreiz – oft so schlimm wie chronischer Schmerz

16

LEITTHEMA: Hauterkrankungen – Psoriasis



HP Lothar Ursinus

Psoriasis – eine Rhythmusstörung?

18



HP Barbara Schuhrk

Schuppenflechte: Der "Ausatz der Neuzeit" – Therapeutische Alternativen aus der Natur

22

IM BLICKPUNKT: Venenleiden



Dipl. Biologin Ortrud Aichinger

Venenleiden: Erfolgreiche Therapie mit naturheilkundlichen Präparaten

30

HEILPFLANZENPORTRAIT: Viola tricolor



Dr. Falk Fischer

Heilpflanzenportrait: Das Stiefmütterchen (Viola tricolor)

34

IM BLICKPUNKT: Angst und Depressionen



Matthias Bastigkeit (Fachdozent für Pharmakologie)

Griffonia – Afrikanische Schwarzbohne gegen Angst und Depression

38

AUS DER PRAXIS: Geopathien



Dr. med. Reimar Banis

Geopathien – wie man Belastungen durch Erdstrahlen sicher erkennt und zuverlässig beseitigt

42

AUS DER PRAXIS: Heilkräfte von Küchenkräutern



HP Undine Abele

Heimische Küchenkräuter: Wertvolle Inhaltsstoffe und vielfältige gesundheitsfördernde Wirkungen

46

IM BLICKPUNKT: Das Medizinsystem TEN



HP Friedemann Garvelmann

TEN – ein eigenständiges Medizinsystem Grundlagen des ganzheitlichen Denk- und Arbeitsmodells

50

IM BLICKPUNKT: Heilpflanzen zur Herzstärkung



HP Barbara Schuhrk

Herzespflanzen – Heilpflanzen mit herzstärkender Wirkung

56

AKTUELL: Wissenschaft und Forschung



Autorenteam

B-Vitamine verzögern die Demenz-Entwicklung

64



Neurophysiologen entschlüsseln vollständig den Aufbau des wichtigsten Neurotransmitter-Rezeptors des Gehirns

66

AKTUELL: Wissenschaft und Forschung



Die "Digitale Demenz" – Schaden die Computer dem Gedächtnis?

74

IM BLICKPUNKT: Adipositas



HP Susanne Krieger

Adipositas – naturheilkundliche Behandlungsmöglichkeiten

70

IM BLICKPUNKT: Gesundheitspolitik



Viele Ärzte unterschätzen die Folgen von Fangprämien und Rückvergütungen

74

LESER-SERVICE: News, Kongresse, Veranstaltungen, Themenplan



Kongresse und Veranstaltungen

77

Branchen-News

78

Themenplan 2012

82

Naturheilkunde

Fachwissen und Informationen für die naturheilkundliche Praxis



Praxiswissen pur ...

Ihre Zeit ist zu kostbar, um sie mit Daten und Fakten zu vergeuden, die Ihnen nicht unmittelbar weiterhelfen.

REPORT Naturheilkunde bietet Ihnen das, was Sie von einer Fachzeitschrift erwarten: Fachwissen, Ergebnisse und Informationen für die naturheilkundliche Praxis. Alle Beiträge werden von Heilpraktikern und Ärzten für Naturheilverfahren geschrieben, die wissen, welche fachliche Unterstützung Sie für Ihre Arbeit benötigen.

Unsere Leserinnen und Leser wissen das schon seit vielen Jahren zu schätzen.

... für nur 20,- € pro Abo-Jahr

ABO-Bestell-Coupon

An: Verlagsgesellschaft Tischler GmbH
Abonnenten-Verwaltung
Postfach 30 17 70
D-10747 Berlin

Eilbestellung per Fax 030/801 66 61

Hiermit bestelle ich **REPORT Naturheilkunde** per Abonnement mit 6 Ausgaben im Jahr zum Preis von 20,- €, incl. 7 % MWS und Versandkosten.

Name, Vorname

Straße, Hausnummer

PLZ/Ort

Telefon

Beruf

Datum/1. Unterschrift

Mir ist bekannt, dass diese Bestellung innerhalb einer Woche schriftlich widerrufen werden kann bei der Verlagsgesellschaft Tischler GmbH, Postf. 30 17 70, D-10747 Berlin. Maßgeblich ist der Absendetag (Poststempel).

Datum/2. Unterschrift