

Panorama

8 Meldungen aus Praxis und Forschung

Im Blickpunkt

11 Seelsorge in der Sterbebegleitung Der Macht des Todes begegnen

Literatur kompakt

17 Alle Studien auf einen Blick

18 Leukämien und Myelome

20 ZNS-Tumoren

20 Chemotherapiewirksamkeit von Tumorbiologie abhängig

Malmström A et al. *Lancet Oncol.* 2012;13(9):916-26.

kommentiert von Uwe Schlegel, Bochum

24 Tumoren der Lunge

25 Gastrointestinale Tumoren

29 Mammakarzinom und gynäkologische Tumoren

31 Urogenitale Tumoren

32 Hohes Risiko: Androgene und Brachytherapie optimieren die Bestrahlung

Shilkrut M et al. *Cancer.* 2012; Aug 14. [Epub ahead of print]

kommentiert von Jörg Zimmermann, Hamburg

33 Hat die Radikaloperation als Methode versagt?

Wilt TJ et al. *N Engl J Med.* 2012; 367(3): 203-13.

kommentiert von Jörg Zimmermann, Hamburg

34 Tumoren der Haut

35 Supportivtherapie



12 Seelsorge

Eine infauste Diagnose stürzt den Patienten in ein inneres Chaos. In diesem Gefühlsdickicht braucht der Schwerkranken jemanden, der zuhört, der hilft zu klären, was jetzt noch wichtig ist, der Raum schafft für eine ganz persönliche Spiritualität.



34 Sentinellymphknoten

Eine deutsche Forschergruppe untersuchte, ob die Kombination aus Einzelphotonen-Emissionscomputertomografie und konventioneller Computertomografie (SPECT/CT-Verfahren) bei der Suche nach dem Sentinel-Lymphknoten von malignen Melanomen Vorteile bringt.

Titelbild

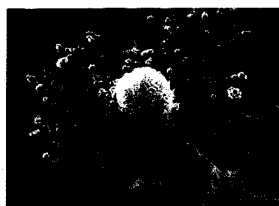

Gefärbte rasterelektronenmikroskopische Aufnahme einer Brustkrebszelle (Zentrum). Die abgerundete Zelle hat eine unebene Oberfläche mit vielen Ausbuchtungen.

© Steve Gschmeissner / SPL / Agentur Focus

Verlagsredaktion

Doris Berger (Leitung)

E-Mail: doris.berger@springer.com

Kim Jené (Redaktion)

E-Mail: kim.jene@springer.com

Verlag Urban & Vogel Gm

Aschauer Str. 30

81549 München

Besuchen Sie uns online

www.springermedizin.de

im-focus-onkologie

springermedizin.de auf Twitter

Das Zwitschern wird immer lauter:

Werden Sie zum „Follower“ und „lauschen“

Sie unseren Springer-Medizin-Tweets auf

www.twitter.com – oder mit dem Twitter-App

auf Ihrem Smartphone.



springermedizin.de
auf Twitter

<http://www.springermedizin.de>

Fortbildung

ASORS – Supportivtherapie und Rehabilitation

- 39 **Wenn die Tumorthherapie langfristige Spuren hinterlässt**
Späte Nebenwirkungen an der Haut
Dorothea Riesenbeck und Ulrike Höller

CME – Zertifizierte Fortbildung

- 44 **Gastrointestinale Stromatumoren**
Aktuelle Empfehlungen zur medikamentösen Therapie
Annette Reichardt und Peter Reichardt

Medizin aktuell

- 52 **DGHO, ÖGHO, SGMO und SGH+SSH 2012**
Im Fokus: Leukämien und Lymphome

Praxis konkret

Zukunft der Onkologie

- 54 **Zwischen Versorgungsengpässen und Forschungshemmnissen**

IT + Online

- 55 **Minenfeld Praxis-Website:**
Wie sich Ärzte sicher herantasten

Wirtschaft + Recht

- 58 **Ärztliche Kooperationen**
So klappt es mit der Versorgung aus einer Hand

Menschen, Ideen, Perspektiven

- 71 **Wer ist Wolf-Dieter Ludwig?**

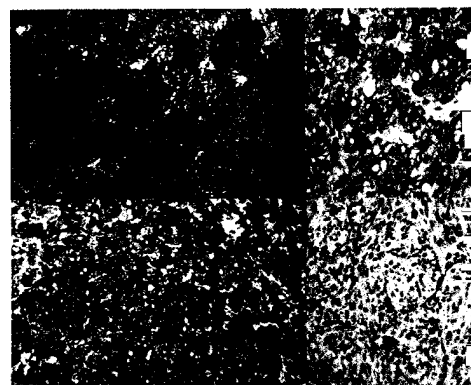

39 Gastrointestinale Stromatumoren

Seit die European Society for Medical Oncology (ESMO) im September 2012 neue europäische Leitlinien zur Diagnostik, Therapie und Nachsorge gastrointestinaler Stromatumoren (GIST) publiziert, gibt es aktuelle Empfehlungen.

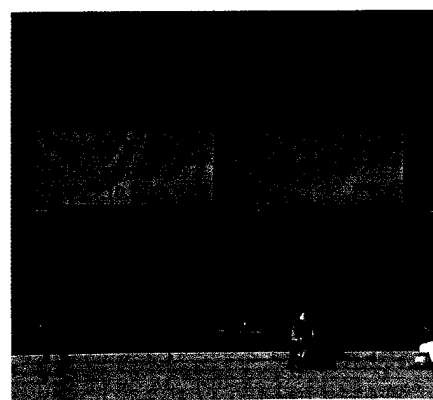

52 DGHO 2012

In diesem Jahr waren bei der gemeinsamen Jahrestagung der DGHO mit ihren österreichischen und schweizerischen Schwestergesellschaften in Stuttgart hämatologische Themen stark vertreten – beispielsweise Leukämien und periphere T-Zell-Lymphome.

Wir bitten um freundliche Beachtung

In diesem Heft finden Sie heftintegriert den Medizin Report aktuell „Empfohlene First-line-Therapie bei indolentem Tumor und günstiger Prognose: 5 Jahre Bevacizumab/IFN α -2a beim Nierenzellkarzinom“ (S. 60–61) sowie den Medizin Report aktuell „Molekulargenetische Diagnostik: Gensignaturen ermöglichen Therapieindividualisierung“ (S. 68–69).

Rubriken

- 36 Quiz
50 CME-Fragebogen
62 Pharmaforum
70 Impressum