

**PRESSKERAMIK**

Die Herstellung individueller  
Implantatabutments

Daniel Edelhoff, Oliver Brix, Florian Beuer,  
Michael Stimmelmayer

**1014****ÄSTHETIK**

Ästhetik und Individualität

Stefano Inglese

**1026****DIGITALER WORKFLOW**

Digitale Teleskopprothetik  
Teil 2: Fallbeispiel

Sonja Ganz, Andreas Kurbad

**1038****ZIRKONIUMDIOXID**

Wie physiologisch sind vollanatomische  
Kronen aus Zirkoniumdioxid?

Martin Weppler

**1046****MEISTERMAPPE**

Meisterprüfung 2011 – Teilaufgabe 2

Heike Fiebig

**1063****BLICKPUNKT**

Kunststoffe – Monomere im der Zahntechnik  
Roland Strietzel

**1073**

Fehlpressung! Was ist zu tun?

Jörg Müller

**1077****IDS-ZWISCHENBILANZ**

Zirkoniumdioxid-Verblendkeramik  
der dritten Generation

Steffen Assmann

**1079**

Rat und Tat zu CAD/CAM

Gisela Peters

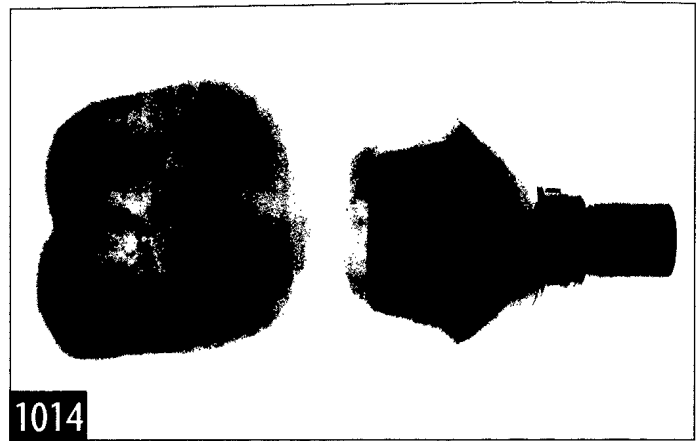
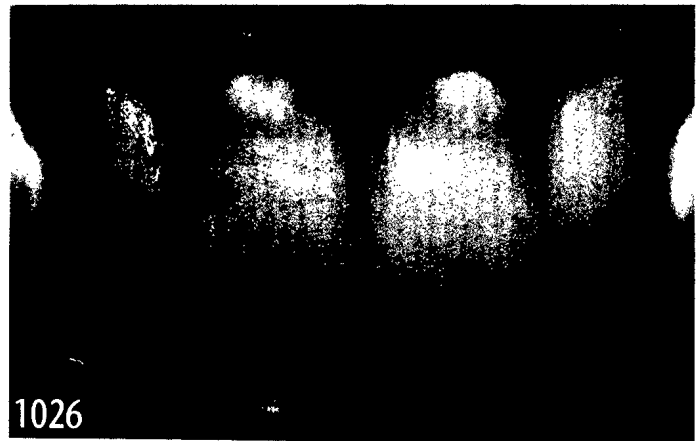
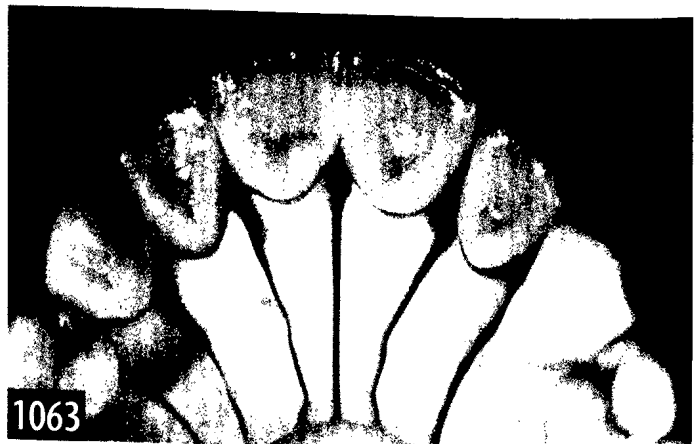
**1087****1014****1026****1038****1063**



1087

Verbesserung von Handling und Ästhetik durch Weiterentwicklung der Zirkoniumdioxid-Materialien  
Dieter Knappe, Gilbert Gallant **1091**

Fräsen in Edelmetall  
Ingo Heinzel, Heiko Grusche **1097**

Zirkoniumdioxid der neuen Generation  
Holger Emmert, Kai Pfeiffer, Alexander Wahler **1103**

Implementierung und Perspektiven der digitalen Produktion von Kunststoffmodellen  
Dominik Sippel, Gregor Szwedka **1107**

Interviews:  
Anderthalb Jahre nach der IDS 2011 **1113**

Rück- und Vorschau:  
die Produktentwicklungen seit der letzten IDS **1119**

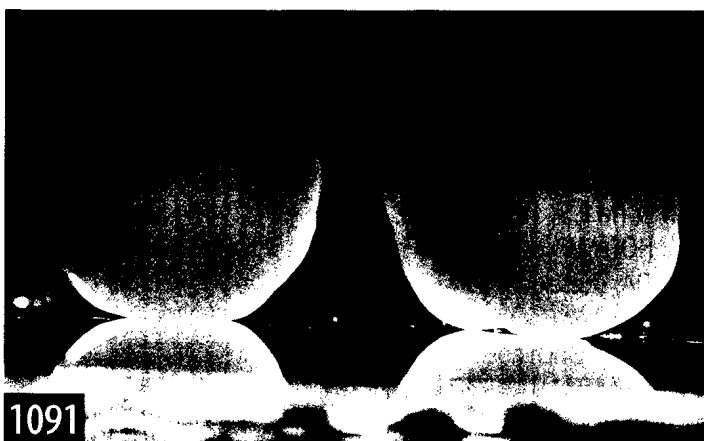

1091

**AUF EIN WORT**

„Coming soon – demnächst im Verkauf“  
Hans Amann **1125**

Die Zahntechnik im Wandel der fachlichen, technischen und strukturellen Evolution  
Karlheinz Kimmel **1129**



1139

**QZ-LABORPROFIL**

sirius ceramics Carsten Fischer, Frankfurt/Main **1139**

**QZ UNTERWEGS**

Gemeinsam zum Erfolg: interdisziplinäre Tagung von ADT und DGPro **1143**



1155

**EADT NEWS**

Theorie und Praxis: CAD/CAM – Digitale Zahntechnik im Labor **1155**

**VORAUSSGESCHAUT 1157**

**IMPRESSUM 1010**

**NACHRICHTEN 1013, 1024, 1025, 1037, 1096**

**TERMINE 1161**