

## Leitthema · Main topic · Review articles

Redaktion: S. Lax, Graz

**Intraoperativer Gefrierschnitt**

## Intraoperative cryosection

S. Lax

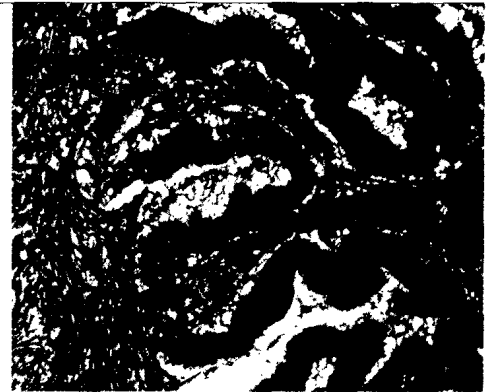

Fallstrick beim Schnellschnitt: Plattenepithelkarzinome können eine Myositis bzw. Muskelnekrose mit myogenen Riesenzellen imitieren  
►Seite 389

- 377 **Editorial: Aktueller Stellenwert der intraoperativen Gefrierschnittuntersuchung**  
Editorial: Current value of intraoperative frozen sections  
*J. Haybaeck · G. von Campe · J.A. Hainfellner*
- 379 **Der Schnellschnitt in der Neuropathologie**  
Rapid frozen sections in neuropathology  
*A. Agaimy · F. Stelzle · J. Zenk · H. Iro*
- 389 **Intraoperative Gefrierschnittdiagnostik von Kopf-Hals-Tumoren. Möglichkeiten, Grenzen, Fallstricke und Ratschläge für die tägliche Praxis**  
Intraoperative frozen section diagnosis of head and neck tumors. Possibilities, limitations, pitfalls and tips for the daily practice  
*T. Dreyer · B. Etschmann · T. Kroll · A. Bräuninger · S. Gattenlöhner · A. Benz*
- 397 **Bedeutung der Schnellschnittdiagnostik für das Management laryngealer Tumoren**  
Significance of frozen section diagnosis for the management of laryngeal tumors  
*K. Pütz · M. Engels · C. Vollbrecht · L.C. Heukamp · A.C. Adam · R. Büttner*
- 402 **Indikation und Grenzen des intraoperativen Schnellschnitts im Organbereich Lunge**  
Indications and limitations of fresh frozen sections in the pulmonary apparatus  
*B. Oberschmid · A. Dietrich · C. Wittekind*
- 407 **Schnellschnittdiagnostik in der Viszeralchirurgie. Magen und Darm**  
Frozen sections diagnostics in visceral surgery. Stomach and intestines  
*C. Mogler · C. Flechtenmacher · P. Schirmacher · F. Bergmann*
- 413 **Schnellschnittdiagnostik in der Viszeralchirurgie. Leber, Gallenwege und Pankreas**  
Frozen section diagnostics in visceral surgery. Liver, bile ducts and pancreas  
*M. Dämmrich · C. Thomssen · P. Hillemanns · H. Kreipe*
- 424 **Intraoperative pathologische Sofortuntersuchung in der Mammachirurgie**  
Intraoperative pathological rapid investigations in breast surgery  
*S. Lax · K. Tamussino · K. Prein · P. Lang*
- 430 **Schnellschnittdiagnostik bei Erkrankungen des weiblichen Genitaltrakts**  
Intraoperative frozen sections in diseases of the female genital tract  
*S. Bertz · B.J. Schmitz-Dräger · C. Protzel · A. Hartmann*
- 441 **Intraoperative Schnellschnittdiagnostik des Urogenitaltrakts**  
Intraoperative frozen section diagnosis of the genitourinary tract  
*S. Lang · R. Windhager*
- 450 **Schnellschnittdiagnostik in der Osteopathologie**  
Frozen section diagnostics in osteopathology  
*G. Amann · B. Liegl-Atzwanger*
- 453 **Der intraoperative Schnellschnitt im Umgang mit Weichteiltumoren**  
The use of frozen sections in the handling of soft tissue tumors

**Kasuistiken · Case Reports***M. Bär · D.M. Kayser · M. Trniková · N. Grunow*

- 459 **Perforierende rupturierte Trichilemmalzyste mit metaplastischer Ossifikation**  
Perforating and ruptured trichilemmal cyst with metaplastic ossification

**Verschiedenes · Miscellaneous**

- 463 **Mitteilungen · News**
- 468 **Termine · Forthcoming meetings**
- 472 **Impressum/Vorschau · Imprint/Preview**

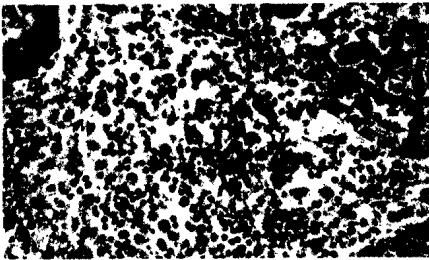

**Titelbild: S. Lang, R. Windhager aus Beitrag  
„Schnellschnittdiagnostik in der Osteo-  
pathologie“**

**Zielsetzung der Zeitschrift**

*Der Pathologe* ist ein international angesehenes Publikationsorgan und vereint Praxisrelevanz mit wissenschaftlicher Kompetenz. Die Zeitschrift informiert alle in Abteilungen und Instituten tätige Pathologen sowie morphologisch interessierte Kollegen über Entwicklungen im Fachgebiet Pathologie. Im Mittelpunkt stehen dabei Beiträge, die den praktisch tätigen Pathologen Anregungen und Informationen für seine Arbeit geben. Umfassende Übersichtsarbeiten greifen ausgewählte Themen auf und bieten dem Leser eine Zusammenstellung aktueller Erkenntnisse aus allen Bereichen der Pathologie. Neben der Vermittlung von relevantem Hintergrundwissen liegt der Schwerpunkt dabei auf der Bewertung wissenschaftlicher Ergebnisse unter Berücksichtigung praktischer Erfahrung. Der Leser erhält konkrete Handlungsempfehlungen. Frei eingereichte Originalien ermöglichen die Präsentation wichtiger klinischer Studien und dienen dem wissenschaftlichen Austausch.

**Aims & Scope**

*Der Pathologe* is an internationally recognized journal and combines practical relevance with scientific competence. The journal informs all pathologists working on departments and institutes as well as morphologically interested scientists about developments in the field of pathology. The journal serves both the scientific exchange and the continuing education of pathologists. Comprehensive reviews on a specific topical issue focus on providing evidenced based information under consideration of practical experience. Freely submitted original papers allow the presentation of important clinical studies and serve the scientific exchange. **Review:** All articles of *Der Pathologe* are reviewed. Original papers undergo a peer review process. **Declaration of Helsinki:** All manuscripts submitted for publication presenting results from studies on probands or patients must comply with the Declaration of Helsinki. **Indexed in Science Citation Index Expanded, Medline, EMBASE and Scopus.**

**Dr. K. Hollborn  
& Söhne GmbH & Co KG**



Seit 1880

**Reagenz- und Farbstofflösungen**

• für die Mikroskopie und Zelldiagnostik • für naturwissenschaftliche Bereiche

**Auch Sonderanfertigungen**