

# 9/10-2012

## 16 Standpunkt

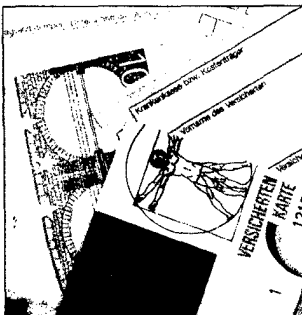

### Das Dilemma Praxisgebühr

Wolfram-Arnim Candidus  
Deutsche Gesellschaft für Versicherte und Patienten e.V.

Dr. Dirk Heinrich  
Bundesvorsitzender des NAV-Virchow-Bundesverband der niedergelassenen Ärzte Deutschlands e.V.

## 38 Onkologie



Noch in diesem Jahr wird am Klinikum der Universität München eine klinische Phase III-Studie starten, die eine therapeutische Impfung gegen Akute Myeloische Leukämie prüft.

## 46 Kardiologie

In dem Projekt HearSEN kommen Forscher verschiedener Disziplinen aus der EU und Indien zusammen, um neue Strategien zur frühen Detektion einer prothetischen Herzklappenthrombose zu entwickeln und diese somit zu verhindern.



## 56 Datenschutz

Datenschutz ist wichtig – dafür bestehen rechtliche Regelungen, die sich über die Zeit entwickelt haben. Anonymisierung und Pseudonymisierung spielen in der klinischen Forschung eine große Rolle.



## 62 Nahrungsergänzungsmittel



Klinische Studien im Bereich der Lebensmittel haben einen ungewohnten Charakter. Um dem entgegenzuwirken, wurde ein klinischer Studientag zum Thema „Klinische Studien mit Nahrungsergänzungsmitteln“ veranstaltet.

## 66 Medizintechnik



Für alte, pflegebedürftige Menschen gibt es wenige Möglichkeiten, um den Alltag zu Hause zu verbringen. Als neues Hilfsmittel wurde das TECLA-Netzwerk aufgebaut.

TOP-THEMA

# Gynäkologie

## 22 Ovarialkarzinom



Überblick über die Entwicklung von CVac™, einem neuartigen immuntherapeutischen Ansatz mit autologen dendritischen Zellen für Patientinnen, mit in Remission befindlichem Ovarialkarzinom nach Operation und erfolgter Chemotherapie.

## 26 Typ-1-Diabetes



In den letzten Jahren häuften sich Hinweise, dass perinatale Determinanten wie der Geburtsmodus eine wichtige Rolle in der Pathogenese des Typ-1-Diabetes spielen. In der hier vorgestellten Studie wurde der Kaiserschnitt als Risikofaktor identifiziert.



## 30 Tumorbilogie

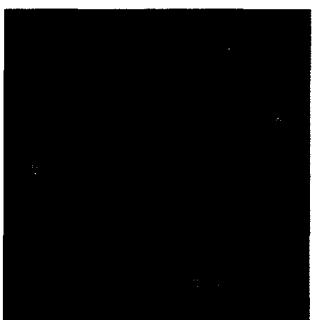

In der referierten Arbeit ist der erstmalige Nachweis der prognostischen und prädiktiven Bedeutung von Immunglobulin Kappa C (IGKC) beim Mammakarzinom, nicht-kleinzelligen Bronchialkarzinom und Kolonkarzinom gelungen.

## ■ GYNÄKOLOGIE

TOP-THEMA

- 22** Immuntherapie des Ovarialkarzinoms – neue Hoffnung für Patientinnen?
- 26** Kaiserschnitt erhöht das Risiko für Typ-1-Diabetes: Ergebnisse aus der BABYDIAB-Studie
- 30** Immunglobulin Kappa C als neuer Biomarker beim Mamma-, Bronchial- und Kolonkarzinom – Bedeutung des humoralen Immunsystems für die Tumorbilogie
- 33** Wärmetherapie als eine effektive Behandlungsmethode bei Brustkrebs

## STANDPUNKT

- 16** Das Dilemma Praxisgebühr?

## ONKOLOGIE

- 38** Neuer Impfstoff für die Therapie der Akuten Myeloischen Leukämie
- 42** Leberwachstum im Schnellverfahren: „in situ splitting“ der Leber mit rechtsseitiger Pfortaderligatur

## KARDIOLOGIE

- 46** Thrombusformation: Oberflächenmodifizierte Beschichtungen für künstliche Herzklappen
- 51** Neue Ansätze zur individuellen Patientenführung mittels oszillometrischer Untersuchungen

## DATENSCHUTZ

- 56** Aktuelle Herausforderungen des Datenschutzes im Bereich der medizinischen Forschung

## NAHRUNGSERGÄNZUNGSMITTEL

- 62** Abgrenzung von Arzneimitteln zu Nahrungsergänzungsmitteln

## MEDIZINTECHNIK

- 66** TECLA-Projektfamilie: Einführung technikgestützter Pflege-Assistenzsysteme

## ANTIKÖRPER

- 71** Beweis der Spezifität von Antikörpern: Eine der schwierigsten Aufgaben für Proteinforscher

## SONSTIGES

- 03** Editorial & Impressum
- 06** Kurznachrichten
- 75** Neue Daten
- 76** Personal
- 78** Termine
- 82** Links