

Leitthema · Main topic · Review articles

Redaktion: M. Tötsch, Graz

Neue Entwicklungen in der Zytologie

New developments in cytology

- M. Tötsch*
277 **Editorial**
Editorial
- P. Dalquen*
280 **Ein Plädoyer für die Zytopathologie**
A plea for cytopathology
- V. Schneider*
286 **Gynäkologische Krebsvorsorge in Deutschland. Gegenwärtiger Stand**
Cervical cancer screening in Germany. Current status
- P. Regitnig · A. Nader · H. Wiener*
293 **Qualität des konventionellen PAP-Abstrichs. Qualitätserhebung und Motivierung zur Verbesserung**
Quality of conventional PAP smears. Quality assessment and motivation for improvement
- S. Savic · M.P. Bihl · L. Bubendorf*
301 **Nichtkleinzellige Lungenkarzinome. Subklassifikation und prädiktive molekulare Markeruntersuchungen in der Zytologie**
Non-small cell lung cancer. Subtyping and predictive molecular marker investigations in cytology
- J. Wohlschläger · K. Darwiche · S. Ting · T. Hager · L. Freitag · K.W. Schmid · H. Kühl · D. Theegarten*
308 **„Rapid on-site evaluation“ (ROSE) in der zytologischen Diagnostik von Lungen- und Mediastinalerkrankungen**
Rapid on-site evaluation (ROSE) in cytological diagnostics of pulmonary and mediastinal diseases
- B. Bode · M. Tinguely*
316 **Rolle der Zytologie in der hämatopathologischen Diagnostik**
Role of cytology in hematopathological diagnostics
- R. Schäffer · K.W. Schmid · M. Tötsch*
324 **Bethesda-Klassifikation der Feinnadelpunktion der Schilddrüse. Viel Lärm um wenig Neues?**
Bethesda classification of fine needle punctures of the thyroid. Much ado about nothing really new?
- S. Ting · S.-Y. Sheu-Grabellus · K. Worm · K.W. Schmid*
331 **MicroRNA-Profil in der Feinnadelbiopsie der Schilddrüse**
MicroRNA profiles in fine needle biopsy of the thyroid

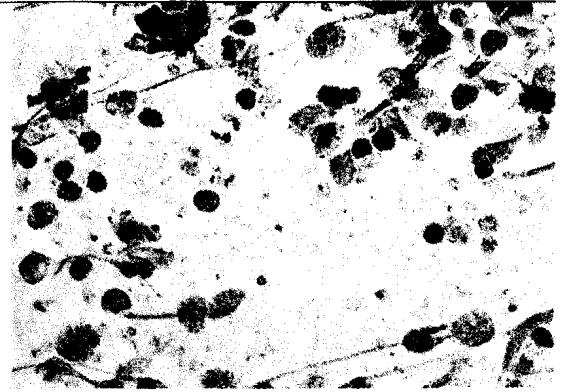

Kleinzelliges Lungenkarzinom mit typischen Quetsch-
artefakten der Kerne („rapid on-site evaluation“- ROSE;
Hämatoxylin-Eosin-Färbung) ▶Seite 308

Übersichten · Review articles

- G. Kristiansen · J.R. Srigley · B. Delahunt · L. Egevad*
337 **Diagnostik radikaler Prostatektomiepräparate. Ergebnisse der Konsensuskonferenz der Internationalen Gesellschaft für Urologische Pathologie 2009**
Diagnostics of radical prostatectomy specimens. Results of the 2009 consensus conference of the International Society of Urological Pathology

Fallberichte · Case reports

- S. Muenst · N. Willi · G. Cathomas · R.V. Jeger · S.D. Soysal · K. Glatz*
345 **Embolisation von Führungsdrahtbeschichtung in das Myokard**
Embolization of hydrophilic guide wire coating

Pitfalls · Pitfalls*M. Vieth · C. Langner*

- 348 **Karzinomverdächtiges Magenulkus Teil 2**
Gastric ulcer suspected of being a carcinoma part 2

K.J. Schmitz · U. Schade

- 350 **Raumforderung in der Rippe**
Space-occupying lesion of the ribs

Pathologie-Forum · Pathology-Forum*M. Dietel · A. Enk · A. Lehmann · J. Bauer · C. Garbe · U. Kellner · T. Kirchner · A. Jung · H. Kreipe · S. Merkelbach-Bruse · R. Büttner · J. Rüschoff · W. Schlake · P. Schirmacher · R. Penzel · R. Stadler*

- 352 **BRAF-Mutationstestung beim metastasierten malignen Melanom**
BRAF mutation detection in metastatic melanoma

Verschiedenes · Miscellaneous

- 357 **Mitteilungen · News**

- 367 **Termine · Forthcoming meetings**

- 372 **Impressum/Vorschau · Imprint/Preview**

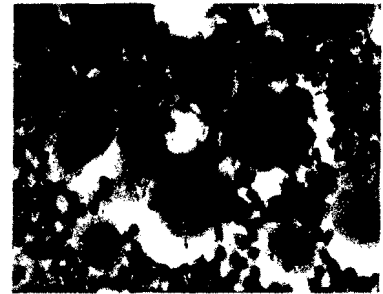

**Titelbild: S. Savic et al. aus Beitrag
„Nichtkleinzellige Lungenkarzinome“**

Zielsetzung der Zeitschrift

Der Pathologe ist ein international angesehenes Publikationsorgan und vereint Praxisrelevanz mit wissenschaftlicher Kompetenz. Die Zeitschrift informiert alle in Abteilungen und Instituten tätige Pathologen sowie morphologisch interessierte Kollegen über Entwicklungen im Fachgebiet Pathologie. Im Mittelpunkt stehen dabei Beiträge, die den praktisch tätigen Pathologen Anregungen und Informationen für seine Arbeit geben.

Umfassende Übersichtsarbeiten greifen ausgewählte Themen auf und bieten dem Leser eine Zusammenstellung aktueller Erkenntnisse aus allen Bereichen der Pathologie. Neben der Vermittlung von relevantem Hintergrundwissen liegt der Schwerpunkt dabei auf der Bewertung wissenschaftlicher Ergebnisse unter Berücksichtigung praktischer Erfahrung. Der Leser erhält konkrete Handlungsempfehlungen.

Frei eingereichte Originalien ermöglichen die Präsentation wichtiger klinischer Studien und dienen dem wissenschaftlichen Austausch.

Aims & Scope

Der Pathologe is an internationally recognized journal and combines practical relevance with scientific competence. The journal informs all pathologists working on departments and institutes as well as morphologically interested scientists about developments in the field of pathology.

The journal serves both the scientific exchange and the continuing education of pathologists.

Comprehensive reviews on a specific topical issue focus on providing evidenced based information under consideration of practical experience.

Freely submitted original papers allow the presentation of important clinical studies and serve the scientific exchange.

Review: All articles of *Der Pathologe* are reviewed. Original papers undergo a peer review process.

Declaration of Helsinki: All manuscripts submitted for publication presenting results from studies on probands or patients must comply with the Declaration of Helsinki.

Indexed in Science Citation Index Expanded, Medline, EMBASE and Scopus.

Dr. K. Hollborn
& Söhne GmbH & Co KG



Seit 1880

Reagenz- und Farbstofflösungen

• für die Mikroskopie und Zelldiagnostik • für naturwissenschaftliche Bereiche

Auch Sonderanfertigungen