

## ZAHNERHALTUNG

- 1383** Dentinhypersensibilität –  
Eine Übersicht über die Ursachen und die  
Therapie von Zahnhalsempfindlichkeiten  
*Christian R. Gernhardt, Mary Michaelis*

- 1393** TOXIKOLOGIE:  
Toxikologie von Fissurenversiegeln  
*Franz-Xaver Reichl*

## PARODONTOLOGIE

- 1397** Prothetische Aspekte bei der Behandlung  
parodontal erkrankter Patienten  
*Kai Fischer*

## PROTHETIK

- 1405** Die Putzschiene –  
ein effizientes Mundhygienehilfsmittel  
bei Teil- und Deckprothesen  
*Matthias Kern*

## KINDERZAHNHEILKUNDE

- 1417** Blicke in den Kindermund – Orale Pathologien  
im Alltag der Kinderzahnmedizin  
*Richard Steffen, Hubertus van Waes*

## KIEFERORTHOPÄDIE

- 1427** Der Einfluss orofazialer Dysfunktionen  
auf die Gebissentwicklung im Milch- und  
frühen Wechselgebiss  
*Anja Salbach, Rosemarie Grabowski,  
Franka Stahl de Castrillon*

## ORALCHIRURGIE

- 1439** Nervläsion nach Zahntfernung – was tun?  
*Nadine Gräfin von Krockow, Robert Sader*

## ORALE MEDIZIN

- 1448** MUNDSCHLEIMHAUTERKRANKUNGEN:  
Orale lichenoide Läsion/  
Pemphigus vulgaris  
*Wolfgang Bengel*

## ALTERSZAHNHEILKUNDE

- 1449** Psychosomatisch oder doch nur gebrechlich?  
*Anne Wolowski*

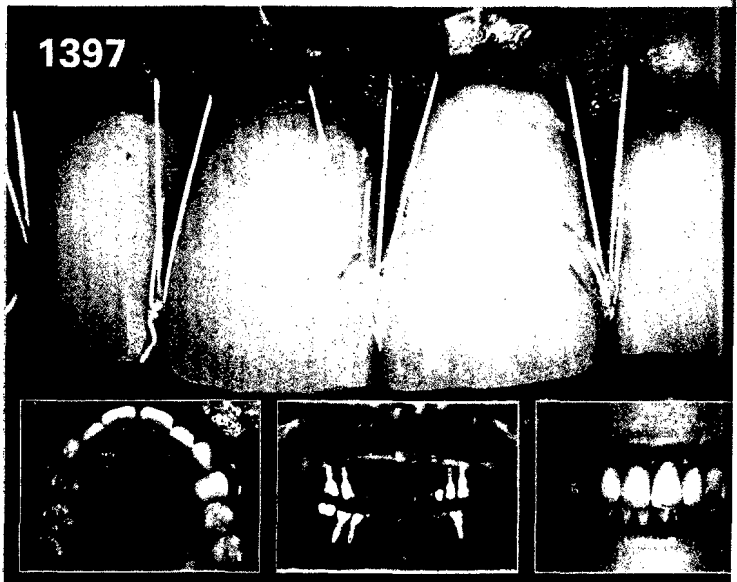

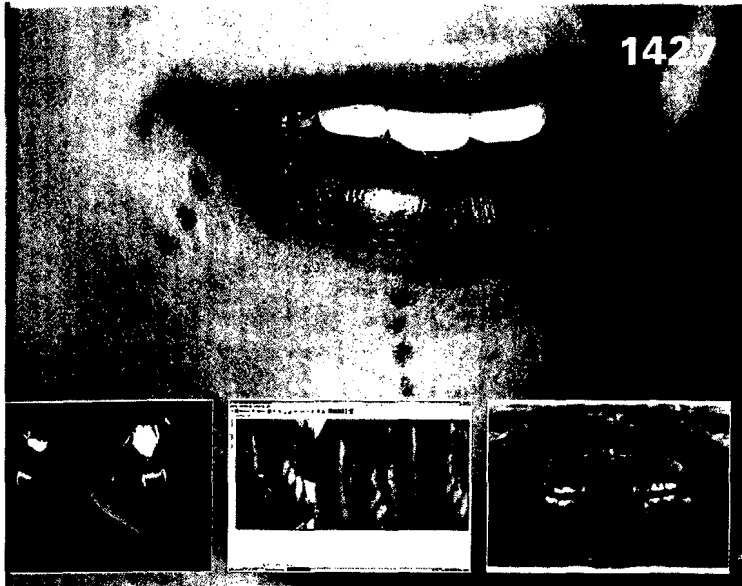

1427

## ALLGEMEINMEDIZIN

- 1457 Das kolorektale Karzinom  
*Thomas Meyer*

## BILDGEBENDE VERFAHREN

- 1465 RÖNTGENBILD-ATLAS:  
Zementom in Regio 48  
*Dirk Schulze*

## ZAHNHEILKUNDE ALLGEMEIN

- 1469 REPETITORIUM:  
Dentofaziale Ästhetik  
*Wolfram Bücking*

- 1479 ZEITSCHRIFTENREFERATE:  
Die Quintessenz der zahnärztlichen Literatur  
*Alessandro Devigus*

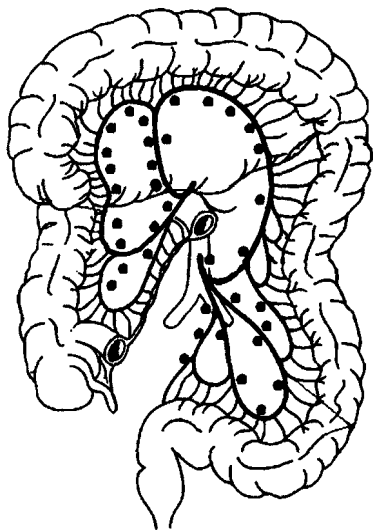

1457



## PRAXISMANAGEMENT

- 1481 GO-PRAXISCOACH:  
Wie wichtig ist die Chefentlastung  
durch eine Praxismanagerin bzw.  
einen Praxismanager?  
*Gabriele Oppenberg*

- 1485 ABRECHNUNG:  
300 Tage GOZ 2012 –  
praxistauglich oder Ziel verfehlt?  
*Gerhard Brodmann*

- 1489 RECHTSFRAGEN:  
Erstes Urteil zur Vermeidung der  
sogenannten Facebook-Falle  
*Arno Zurstraßen*

- 1491 STEUERRECHT:  
Verfügungen über Oder-Konten können  
zu einer Schenkung führen  
*Peter Wissing*

## RUBRIKEN

- 1377 Editorial  
1380 Impressum  
1493 Kongresse & Events  
1505 Kongresskalender  
1507 Neue Produkte/ Pressemitteilungen

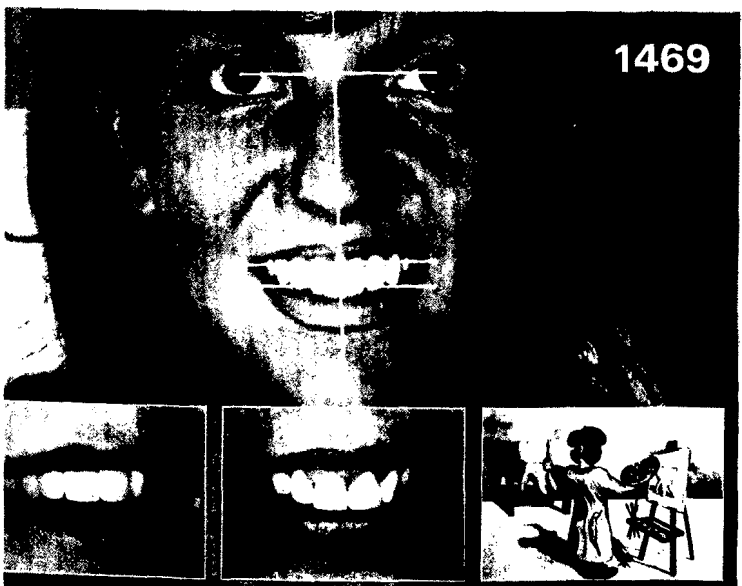

1469