

Panorama

8 Meldungen aus Praxis und Forschung

Im Blickpunkt

12 Onkologische Studienendpunkte Wie viel Progress steckt im progressionsfreien Überleben?

Literatur kompakt

15 Alle Studien auf einen Blick

18 ZNS-Tumoren

20 Gastrointestinale Tumoren

26 Mammakarzinom und gynäkologische Tumoren

33 Die Hysteroskopie beim Endometriumkarzinom ist sicher

Soucie JE et al. *Am J Obstet Gynecol.* 2012;207(1): 71.e1–5.
kommentiert von Peter Mallmann, Köln

34 Prostatakarzinom

39 Seltene Tumoren

39 Pazopanib als neue Behandlungsoption

Van der Graaf WTA et al. *Lancet.* 2012;379(9829):1879–86.
kommentiert von Jörg T. Hartmann, Kiel

42 Tumoren der Haut

44 Pädiatrische Tumoren

49 Supportivtherapie

52 Allgemeine Onkologie

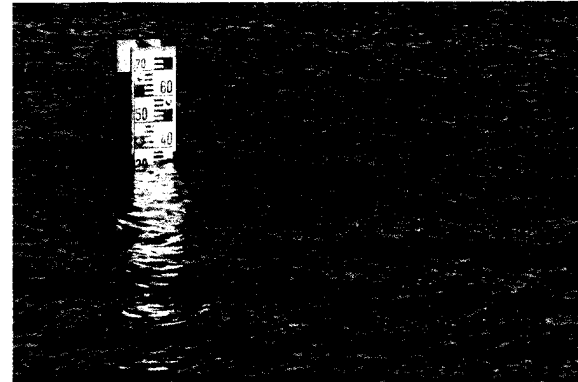

12 Studienendpunkt
Immer häufiger wird der Parameter progressionsfreies Überleben in Studien als primärer Endpunkt definiert. Ob er nur leicht evaluierbar ist, oder wirklich aussagekräftig scheint diskussionswürdig.



49 Konstruktiv kommunizieren
Das Sexualleben kann bei Patientinnen mit Brustkrebs durch die Diagnose deutlich belastet werden. Sowohl die Patientinnen selbst als auch ihre Partner haben dabei ein erhöhtes Risiko für depressive Symptome. Wichtig ist daher ein offener und konstruktiver Austausch zwischen den Partnern.

Titelbild

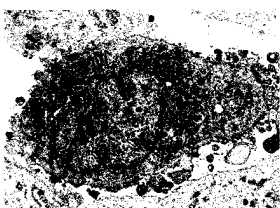

Eingefärbte transmissionselektronenmikroskopische Aufnahme der Zelle eines Schilddrüsenkarzinoms. Typisch: ein vergrößerter Zellkern und eine abnorm kugelige Form.

© STEVE GSCHMEISSNER/SPL/Agentur Focus

Verlagsredaktion

Doris Berger (Leitung)

E-Mail: doris.berger@springer.com

Sabrina Graß (Redaktion)

E-Mail: sabrina.grass@springer.com

Verlag Urban & Vogel GmbH

Aschauer Str. 30

81549 München

Besuchen Sie uns online:
www.springermedizin.de/
im-focus-onkologie

springermedizin.de auf Twitter

Das Zwitschern wird immer lauter: Werden Sie zum „Follower“ und „lauschen“ Sie unseren Springer-Medizin-Tweets auf www.twitter.com – oder mit dem Twitter-App auf Ihrem Smartphone.



springermedizin.de
auf Twitter

<http://www.springermedizin.de>

Fortbildung

ASORS – Supportivtherapie und Rehabilitation

- 58 **Schwerbehindertenrecht und Onkologie**
Das Schwerbehindertenrecht innerhalb der Sozialgesetzgebung
Christa Kerschgens

CME – Zertifizierte Fortbildung

- 66 **Fokale Therapie des Prostatakarzinoms**
Thermoablative Verfahren und/oder permanente (LDR)-Brachytherapie
Jörg S. Zimmermann

Medizin aktuell

- 72 **MASCC/ISOO 2012**
Supportive Care im Fokus

Praxis konkret

Zukunft der Onkologie

- 76 **Irritationen durch Rücknahme der CLL-Zulassung von Alemtuzumab**
Hoffnung für MS-Kranke – Lücke für Leukämie-Patienten?

IT + Online

- 78 **Neue Software für Patienten- und Personalverwaltung**
Just in time in die Arztpraxis
- 80 **Serie e.Med Teil 2: e.Bibliothek**
Recherche in neuer Dimension

Menschen, Ideen, Perspektiven

- 89 **Wer ist Matthias Guckenberger?**



58 Schwerbehindertenrecht

Das Schwerbehindertenrecht kann eine wichtige Unterstützung zur beruflichen Wiedereingliederung sein. Dabei gilt es, die Grundlagen der Beurteilung und daraus erwachsende Konsequenzen zu beachten.

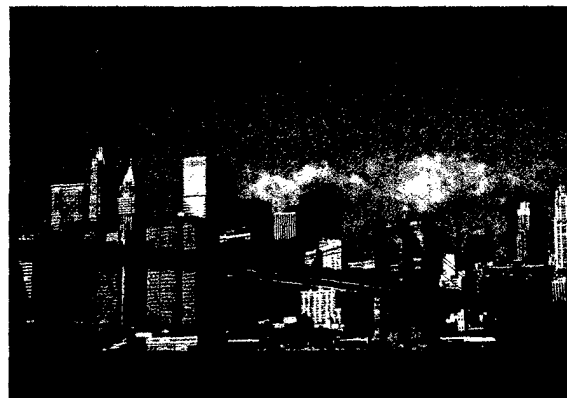

72 MASCC 2012

Interdisziplinarität und ständiger Austausch sind ein wesentlicher Garant für State-of-the-Art-Handeln im Bereich der Supportivtherapie. Unter anderem im Fokus des diesjährigen Symposiums: die Prävention von Strahlendermatitis und die Antiemese-Prophylaxe.

Wir bitten um freundliche Beachtung

In diesem Heft finden Sie heftintegriert: den Medizin Report aktuell „Fortgeschrittenes, nicht plattenepitheliales NSCLC: Überlebensvorteil durch kontinuierliche Erhaltungstherapie mit Pemetrexed“ (S.82-83) sowie den Medizin Report aktuell „Neue Zweitlinientherapie für Patienten mit fortgeschrittenem Weichteilsarkom: Signifikante Verlängerung der progressionsfreien Zeit“ (S.90-91).

Rubriken

- 56 Quiz
70 CME-Fragebogen
84 Pharmaforum
92 Impressum