

# das Krankenhaus Oktober.2012

## Editorial

- 969 Zwei herbe Enttäuschungen  
*DKG-Hauptgeschäftsführer Georg Baum*

## Finanzierung

- 973 Krankenhäuser 2013 mit großen Finanzierungsproblemen
- 973 Antrag des Freistaates Bayern im Bundesrat zur Weiterentwicklung des Vergütungsrechts für Krankenhäuser
- 974 Orientierungswert für Krankenhäuser
- 974 Kurzfassung des Konzepts zur Wertermittlung
- 977 DKG-Präsident Alfred Dänzer: Krankenhäusern droht Finanzierungskatastrophe

## Gesetzgebung

- 983 Krebsfrüherkennungs- und -registriergesetz – KFRG
- 983 Vorläufige Stellungnahme der DKG zum Gesetzentwurf der Bundesregierung

## DRG-System

- 989 Warum das Geld nicht reicht  
*Nicht an allem sind die DRGs schuld*  
*Dr. Wolfgang Fiori/Dr. J. Holger Bunzemeier/Prof. Dr. Norbert Roeder*

## Pflegeausbildung

- 996 Grundständige Ausbildung in der Intensivpflege – eine Alternative zur traditionellen Weiterbildung?  
*Dr. Karl Blum/Dr. Bernd Metzinger/Dr. Sabine Löffert/Dr. Petra Steffen/Ulrike Reus*

## Organisation

- 1003 Schnittstellenmanagement im Rahmen kontinuierlicher Prozessoptimierung von klinischen Behandlungspfaden  
*Wilhelm Frewer/Hedi Schuh/Prof. Dr. Hans-Peter Busch*
- 1020 Wann kann eine Rüstzone im OP erfolgreich eingesetzt werden?  
*Definition von Erfolgsfaktoren*  
*Britta Wedershoven/Luiza Gangloff/Peter Sturm-Breil/Dr. Georg Bonn*

## Qualitätsmanagement

- 1010 Evaluation des Beschwerdemanagements am Universitätsklinikum Ulm  
*Dr. Hans-Georg Krumpaszky/Prof. Dr. Anke Simon/Sarah Brunner*

## Innovationen

- 1014 Krankenhäuser auf dem Weg zu regionalen Gesundheitszentren  
*Dr. Sabine Löffert/Dr. Karl Blum/Michaela Evans/Uwe Borchers*

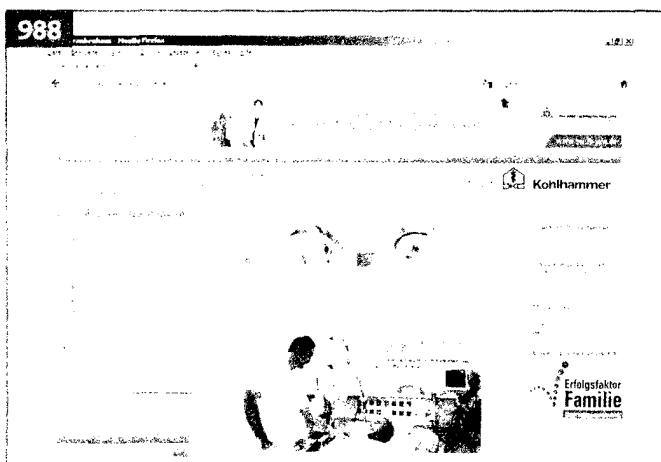

Ab 2013 ist der Onlinezugang zur Zeitschrift das Krankenhaus regulärer Bestandteil des Abonnements (siehe Information des W. Kohlhammer Verlags auf der vorletzten Umschlagseite). Damit können alle Abonnenten für einen geringen Aufpreis die Vorteile des kombinierten Print & Online-Angebots nutzen, unter anderem sofortiger Zugang und Verfügbarkeit aller Artikel statt langwierigem „Umlauf“, ortsunabhängiger Zugriff, Archivrecherche, Stichwortsuche, Integration in eine Online-Library im Intranet. Auf der Seite 988 haben wir einige Stimmen aus verschiedenen Klinikbereichen zusammengestellt, die den Zusatznutzen der Onlineversion verdeutlichen.

**Recht**

- 1026 **Umsatzsteuerliche Behandlung klinischer  
Forschungstätigkeiten**  
*Susann Kroes/Christian Bertels/Prof. Dr. Norbert Roeder*
- 1033 **Neues GEZ-Beitragsrecht im Krankenhaus ab 2013**  
*Andrea Hauser*
- 1040 **Rechtsprechung: MDK-Prüfungen**  
*Ingo Schliephorst*
- 1043 **Recht und Praxis: Der Prüfauftrag gemäß § 275 SGB V**  
*Wolfgang Leber*
- 1045 **Steuerrecht – Dirk Abts/Peter Binger**

**Energieeffizientes Krankenhaus**

- 1047 **Energetische Fassadensanierung**
- 1048 **Strukturiertes Energiemanagement senkt Kosten**
- 1049 **Energieversorgung mit Holz**

**CIRS**

- 1060 **Fallbeispiel aus dem Krankenhaus-CIRS-Netz-D:  
Vorgehen bei freiheitsentziehenden Maßnahmen**

**Aktuelle Informationen**

- 978 **35. Deutscher Krankenhaustag im Rahmen der Medica**
- 986 **Krankenkassen: Wer im Glashaus sitzt**
- 987 **Mindestmengen bei Kniegelenks-TEP: BSG-U**
- 988 **Abonnement ab 2013 Print & Online**

- 1019 **DKI-Studie: Bedeutung der Labordiagnostik**
- 1052 **Transparenz statt hoher Mauern**
- 1054 **Krankenhausbau/-sanierung**
- 1056 **Kommunikation und Workflow**
- 1062 **Qualitätssicherung/Zertifizierung**  
*Anja Wunsch*
- 1065 **Organspende**
- 1066 **Aus den Mitgliedsverbänden**
- 1068 **Nachrichten**
- 1072 **Namen und Nachrichten**
- 1077 **Veranstaltungen**
- 1078 **Impressum**
-  **Kurz notiert: 989, 1032, 1059**

**Gesundheitswirtschaft aktuell**

- 1079 **Veranstaltungen/Messen**
- 1081 **Aktuelle Firmeninformationen**
- 1085 **Aus Industrie und Wirtschaft**

**Stellenmarkt**

- 1091

*Titelseite: Intensivstation der MHH*

*Foto: dpa*

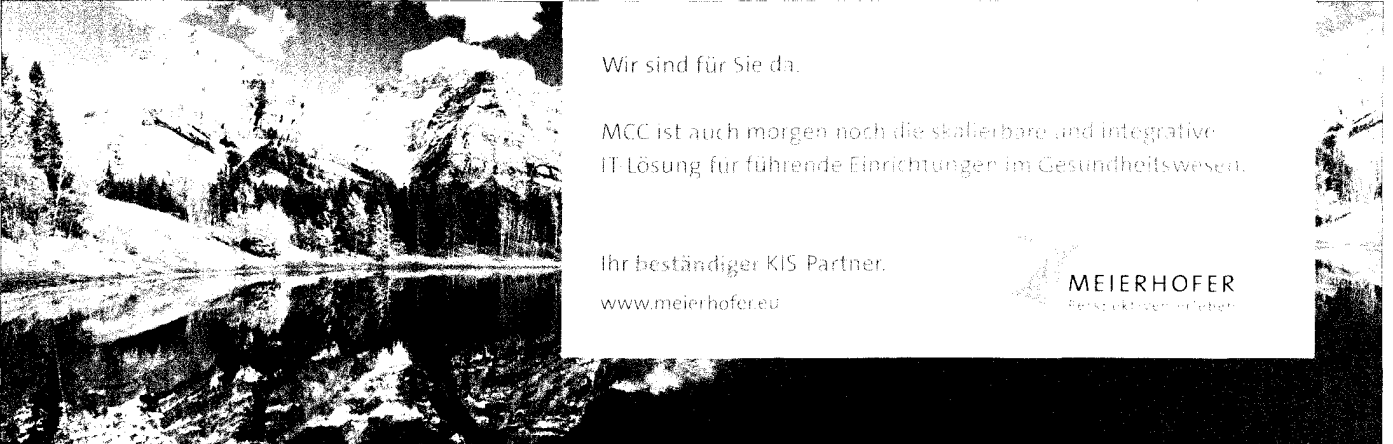

Wir sind für Sie da.

MCC ist auch morgen noch die skalierbare und integrative IT-Lösung für führende Einrichtungen im Gesundheitswesen.

Ihr beständiger KIS-Partner.  
www.meierhofer.eu

**MEIERHOFER**  
Beratung erleben