

16 Update Gonorrhö

Die Erreger der Gonorrhoe sind in den letzten Jahren zunehmend resistent gegen Antibiotika geworden. Eine Tatsache, die eine Behandlung nicht gerade leichter macht. Das Wichtigste zur Epidemiologie, Pathogenese, Diagnostik und Therapie in einer aktuellen Übersicht.



21 Minimal-invasive Kosmetik

Chemische Peelings, Faltenunterspritzung, Microneedling oder Laseranwendungen – der Hautalterung können Ärzte inzwischen mit den verschiedensten minimal-invasiven Methoden entgegenwirken.

Journal Club

- 6 Allgemeine Gynäkologie
- 9 Schwangerschaft
- 10 Onkologie

Fortbildung

- 12 **Medikamentöse und operative Therapie des PCO-Syndroms**
Symptomorientiert vorgehen
Michael Ludwig, Frank Nawroth
- 16 **Update Gonorrhö**
Resistenzen erschweren die Therapie
Pietro Nenoff, Werner Handrick, Matthias Schulze, Constanze Krüger, Jürgen Herrmann, Peter K. Kohl
- 21 **Der Hautalterung entgegenwirken**
Was kann die minimal-invasive Kosmetik?
Eva-Maria Meigel
- 26 **Drogenabhängigkeit und Schwangerschaft**
Versorgung von Mutter und Kind
Thorsten Wygold

Rubriken

- 53 Impressum
- 56 Pharma News
- 57 Die letzte Seite

32 **Pro & Kontra: Embryonenschutzgesetz**
Ist die Gesetzgebung zu streng?

Thomas Katzorke, Wolfram Höfling

34 **CME: Wissen auffrischen**
Ultraschallgeräte richtig nutzen

Nadine Flaschker, Silke Jacob, Rainer Bald

40 **CME-Fragebogen**

Der Rede wert

42 **Hormonelle Diabetesprävention**
Gynäkologisch verkannt, andrologisch erkannt

J. Matthias Wenderlein

NATUM

45 **Termine**

Praxis konkret

46 **Alles was Recht ist**
Befunderhebung bei positivem HPV-Nachweis

Patrick M. Lissel

49 **Interview**
Nutzenbewertung ja, aber mit Spielregeln

Hanspeter Quodt

51 **Finanzmarkt im Aufschwung**
Aktien lenken den Blick auf sich

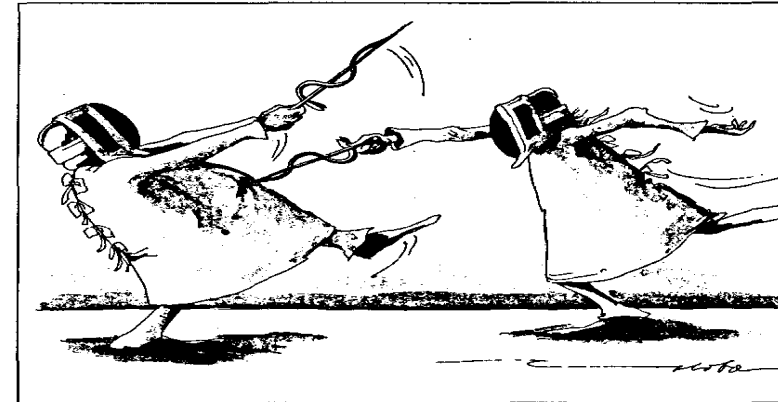

32 Pro & Kontra

Sind die Grenzen des Embryonenschutzgesetzes in Deutschland zu eng gesteckt? Unsere Experten Prof. Thomas Katzorke und Prof. Wolfram Höfling diskutieren diese aktuelle Frage.

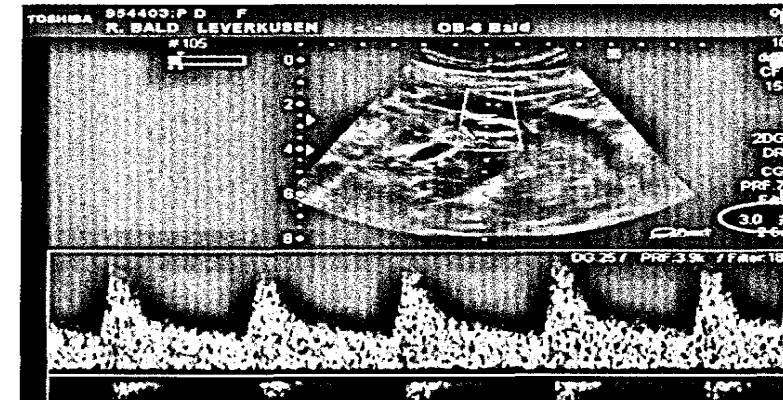

34 Ultraschallgeräte richtig nutzen

Für die perfekte sonografische Diagnostik ist nicht nur ein gutes Gerät notwendig, auch auf die richtige Einstellung desselben kommt es im individuellen Einsatz an.