

Sarkome im Erwachsenenalter

Sarcomas in adulthood

Redaktion: H.-U. Schildhaus, R. Büttner

5 Editorial: Sarkome. Klassifikation entlang morphologischer und genetischer Kriterien

Editorial: Sarcomas: classification with morphologic and genetic criteria

H.-U. Schildhaus · R. Büttner

8 Histologische Klassifikation von Weichgewebstumoren und Stadieneinteilung gemäß TNM-System

Histological classification of soft tissue tumors and staging according to the TNM system

D. Katenkamp

14 Zytologische Sarkomdiagnostik

Cytologic diagnosis of sarcoma

B. Bode-Lesniewska

24 Molekulare Methoden in der Sarkomdiagnostik

Molecular methods in the diagnosis of sarcoma

S. Merkelbach-Bruse · E. Wardelmann · H. Künstlinger ·

R. Büttner · H.-U. Schildhaus

32 Sarkome: Gensignaturen

Sarcoma gene signatures

F. Chibon · J.-M. Coindre

40 Neues aus dem Jenaer Weichteiltumor-Register

Update from the soft tissue tumour registry in Jena

I. Petersen · B. Günther · K. Nitsche · F. Subhi · T. Knösel ·

A. Altendorf-Hofmann · D. Katenkamp

47 Pleomorphe High-grade-Sarkome der Weichgewebe. Ist die Subklassifikation zeitgemäß?

Pleomorphic high-grade soft tissue sarcomas. Is the sub-classification up to date?

G. Mechtersheimer · M. Renner · R. Penzel · P. Schirmacher

57 Resektionsgrenzen bei Weichgewebssarkomen der Extremitäten

Surgical margins in soft tissue sarcoma of the extremities

H.-U. Steinau · L. Steinsträsser · S. Langer · I. Stricker · O. Goertz

65 Systemische Therapie von Weichgewebssarkomen

Systemic therapy of soft tissue sarcomas

D. Pink · J. Bertz-Lepel · P. Reichardt

72 Brauchen wir in Deutschland Sarkomzentren? Erfahrungen aus dem Bonner GIST-Register

Are sarcoma centers needed in Germany? Experience gained with the Bonner GIST register

E. Wardelmann · S. Merkelbach-Bruse · H.U. Schildhaus ·

R. Büttner

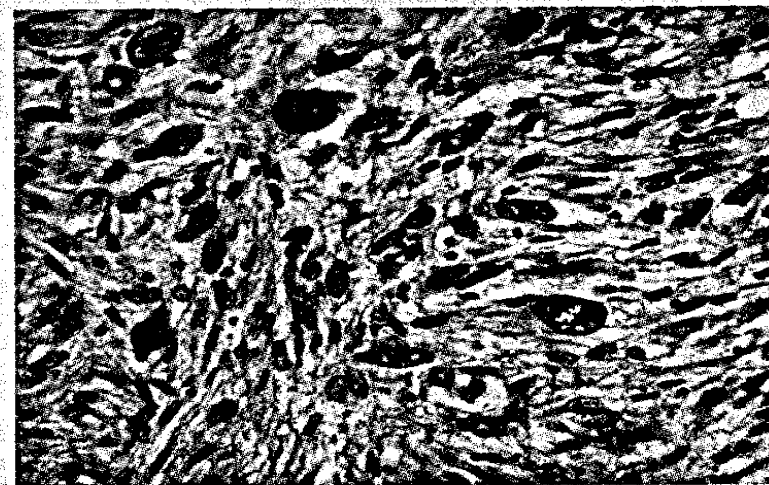

Pleomorphes Leiomyosarkom. Mehr zur Subklassifikation von pleomorphen High-grade-Sarkomen der Weichgewebe

► Seite 47