

## AKTUELLES

- 710 **Wichtige Entwicklungen wahrnehmen**  
Statistik-Symposium „Pflege be(ob)achten“:  
Experten stellen aktuelle Zahlen vor  
RÜDIGER OSTERMANN, HEIKO PFAFF, FRIEDERIKE STÖRTEL

## PFLEGEPRAXIS

- 712 **Ernährung bei chronisch-entzündlichen Darmerkrankungen**  
Mangelscheinungen bei Morbus Crohn und Colitis ulcerosa  
SYLKE WERNER

- 716 **Es gehören immer zwei dazu**  
Herausforderung im Alltag: Der „schwierige Patient“  
GERT KOWAROWSKY

- 720 **Gezielt intervenieren**  
Pflegerische Versorgung bei Mangelernährung  
ANTJE TANNEN

- 724 **„Ich habe doch schon gegessen!“**  
Ernährung bei Menschen mit Demenz  
SYLVIA BENEKE

- 728 **Kleine Veränderungen können Wunder wirken**  
Mahlzeiten in familienähnlichen Situationen  
in Alten- und Pflegeheimen  
SEBASTIAN RIEBANDT & RALPH MÖHLER

- 734 **„Kirschtorte ist manchmal besser als Rührkuchen“**  
Ein starkes Team: Pflegende und Hauswirtschaft kämpfen  
gemeinsam gegen Mangelernährung bei Altenheimbewohnern  
DAGMAR HENNINGS

## PFLEGEWISSENSCHAFT

- 740 **Impfstatus von Auszubildenden in Gesundheitsfachberufen**  
KATHARINA VON LINDEMAN, JOACHIM KÜGLER, JÖRG KLEWER

- 744 **Mundhygiene bei Patienten mit Schlaganfall**  
Verbessern pflegebezogene Interventionen die Mundhygiene  
JOHANNA BREUER, NATASA IVANOVIC, EVA-MARIA PANFIL

## PFLEGEMANAGEMENT

- 746 **Die Zukunft der Pflege im öffentlichen Krankenhaus**  
Plädoyer für ein Paradigma der gegenseitigen Angewiesensei  
SABINE PROKSCH

## RECHTSFRAGEN

- 750 **Zwangsernährung von Betreuten**  
Zwischen Selbstbestimmung und Fürsorge  
MARTINA WEBER

## CAMPUS

- 754 **Schuhe im Kühlschrank**  
Leitmerkmal Gedächtnisverlust  
UDO K. LINDER

- 758 **Wenn Bewohner nicht essen wollen**  
Strategien gegen die Nahrungsverweigerung  
SYLKE WERNER



Foto: W. Kohlhammer GmbH 2011

### 716 Es gehören immer zwei dazu

Gibt es den „schwierigen Patienten“? Unser Autor Gert Kowarowsky sagt nein und erklärt, dass hinter dem Begriff des „schwierigen Patienten“ eine Achtsamkeitherausforderung stehe. Unter Achtsamkeit versteht er die bewusste Wahrnehmung unserer Gedanken, Gefühle, Verhaltensweisen und Überzeugungen im Kontakt mit Patienten.



Foto: kab-vision/Fotolia

### 720 Gezielt intervenieren

Dehydration und unzureichende Nahrungszufuhr können zur Mangelernährung führen, die eine schwerwiegende Komplikation von Pflegebedürftigen darstellt und weitreichende Folgeschäden mit sich bringen kann. Antje Tannen zeigt Maßnahmen auf, mit denen Pflegende der Mangelernährung begegnen können.

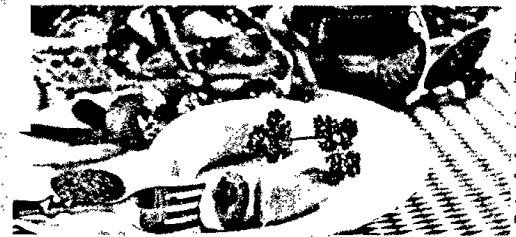

Foto: VRD/Fotolia

### 740 Impfstatus von Auszubildenden in Gesundheitsfachberufen

Eine wissenschaftliche Untersuchung ist der Frage nachgegangen, wie es um die Impfungen bei Auszubildenden in Gesundheitsfachberufen bestellt ist. Es besteht eine Diskrepanz zwischen überwiegender Zustimmung zu Impfungen und einer nicht ausreichenden Umsetzung.

- 705 Editorial
- 706 Impressum
- 708 Kurzberichte
- 749 Varia
- 753 Buchtipps
- 757 Impuls der Wissenschaft
- 760 Veranstaltungen
- 762 Produkte
- 765 Stellenmarkt

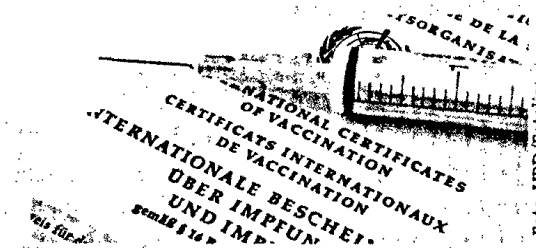
- ⊗ = Schwerpunktthema**
- PR = Peer-Review-Verfahren**

Titelbild: dieKLEINERT.de/Karl Plescher