

■ **Schwerpunkt** Main topic · Review articles

TNM-System 2010

TNM system 2010

Redaktion: C. Wittekind

331 Editorial: TNM-System 2010. Zur 7. Auflage der TNM-Klassifikation maligner Tumoren

Editorial: TNM system 2010. The 7th edition of the TNM classification of malignant tumors
C. Wittekind

333 TNM-Klassifikation maligner Tumoren 2010. Allgemeine Aspekte und Änderungen im allgemeinen Teil

TNM classification of malignant tumors 2010. General aspects and amendments in the general section
C. Wittekind · B. Oberschmid

339 Neuerungen der TNM-Klassifikation der Kopf-Hals-Tumoren

Changes in the TNM classification of head and neck tumors
A. Weber · K.W. Schmid · A. Tannapfel · C. Wittekind

344 Aktuelles TNM-System der gastrointestinalen Tumoren Teil I

The current TNM system for gastrointestinal tumors part I
C. Wittekind · A. Tannapfel

348 Aktuelles TNM-System der gastrointestinalen Tumoren Teil II

The current TNM system for gastrointestinal tumors part II
A. Tannapfel · C. Wittekind

353 Die TNM-Klassifikationen der NET des Gastrointestinaltrakts und des Pankreas von ENETS und UICC. Kommentar

The ENETS and UICC TNM classification of neuroendocrine tumors of the gastrointestinal tract and the pancreas. Comment
G. Klöppel · G. Rindi · A. Perren · P. Komminoth · D.S. Klimstra

355 Neue TNM-Klassifikation maligner Lungentumoren

New TNM classification of malignant lung tumours
J. Wohlschläger · C. Wittekind · D. Theegarten

361 TNM-Klassifikation beim Mammakarzinom. Neuerungen und Anmerkungen zur 7. Auflage

TNM classification of breast cancer. Changes and comments on the 7th edition
H.-P. Sinn · B. Helmchen · C.H. Wittekind

367 Änderungen der TNM-Klassifikation gynäkologischer Tumoren

Changes in the TNM classification of gynecological tumors
L.-C. Horn · M.W. Beckmann · A. Beller · D. Schmidt · U. Ulrich · P. Hantschmann · C. Wittekind

374 Aktuelle TNM-Klassifikationssysteme für das Nebennierenkarzinom

Current TNM classification systems for adrenocortical carcinoma
M. Fassnacht · C. Wittekind · B. Allolio

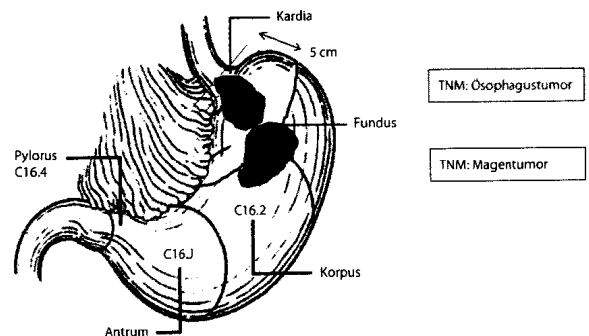

Zuordnung von Ösophagus- und Magentumoren ▶ Seite 344

■ **Editorial** Editorial

329 Editorial: Zur Übergabe der Schriftleitung

Editorial: To the delivery of the editorship
K.-M. Müller

■ **Originalien** Originals

379 S100-Protein-positive Sustentakularzellen in pulmonalen Karzinoiden und thorakalen Paragangliomen. Differenzialdiagnostische und prognostische Bedeutung

S100 protein positive sustentacular cells in pulmonary carcinoids and thoracic paragangliomas. Differential diagnostic and prognostic evaluation
A. Warth · S. Krysa · T. Zahel · H. Hoffmann · P. Schirmacher · P.A. Schnabel · E. Herpel

■ Übersichten Review articles

385 Onkologische Datenelemente in der Histopathologie

Oncological data elements in histopathology

G. Haroske · T. Kramm · M. Mörz · M. Oberholzer

■ Verschiedenes Miscellaneous

393 Mitteilungen der ÖGP Notifications of ÖGP

401 Termine Forthcoming meetings

404 Vorschau/Impressum Preview/Imprint

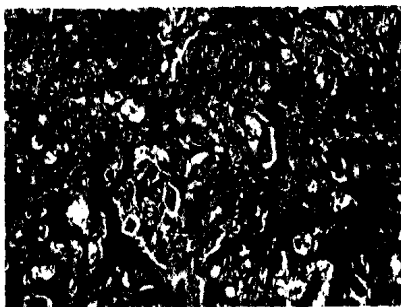

**Titelbild: J. Wohlschläger et al. aus Beitrag
„Neue TNM-Klassifikation maligner Lungentumoren“**

Zielsetzung der Zeitschrift

Der Pathologe ist ein international angesehenes Publikationsorgan und vereint Praxisrelevanz mit wissenschaftlicher Kompetenz. Die Zeitschrift informiert alle in Abteilungen und Instituten tätige Pathologen sowie morphologisch interessierte Kollegen über Entwicklungen im Fachgebiet Pathologie. Im Mittelpunkt stehen dabei Beiträge, die den praktisch tätigen Pathologen Anregungen und Informationen für seine Arbeit geben.

Umfassende Übersichtsarbeiten greifen ausgewählte Themen auf und bieten dem Leser eine Zusammenstellung aktueller Erkenntnisse aus allen Bereichen der Pathologie. Neben der Vermittlung von relevantem Hintergrundwissen liegt der Schwerpunkt dabei auf der Bewertung wissenschaftlicher Ergebnisse unter Berücksichtigung praktischer Erfahrung. Der Leser erhält konkrete Handlungsempfehlungen.

Frei eingereichte Originalien ermöglichen die Präsentation wichtiger klinischer Studien und dienen dem wissenschaftlichen Austausch.

Aims & Scope

Der Pathologe is an internationally recognized journal and combines practical relevance with scientific competence. The journal informs all pathologists working on departments and institutes as well as morphologically interested scientists about developments in the field of pathology. The journal serves both the scientific exchange and the continuing education of pathologists. Comprehensive reviews on a specific topical issue focus on providing evidenced based information under consideration of practical experience.

Freely submitted original papers allow the presentation of important clinical studies and serve the scientific exchange.

Review: All articles of *Der Pathologe* are reviewed. Original papers undergo a peer review process.

Declaration of Helsinki: All manuscripts submitted for publication presenting results from studies on probands or patients must comply with the Declaration of Helsinki.

Indexed in Science Citation Index Expanded, Medline, EMBASE and Scopus.