

498 CME

**EDITORIAL**

499 **Prävention oder Reparaturmedizin?**

B. Knechtle

**CURRICULUM**

500 **Labordiagnose von Eisenstoffwechselstörungen**

*Für die Abklärung von Eisenstoffwechselstörungen existiert nicht «DER Marker». Häufig ist dazu der kombinierte Einsatz mehrerer Messgrößen nötig.*

R. Herklotz, A. Huber

**IRRUNGEN UND WIRRUNGEN**

508 **Zur Kontroverse: endoluminale versus konventionelle Varizenchirurgie**

T. Hofer

**Redaktion**

Prof. Dr. Reto Krapf (Chefredaktor)

Prof. Dr. Claude Genton

PD Dr. Ludwig T. Heuss

Prof. Dr. Klaus Neftel

Dr. Pierre Périat (beratender Redaktor)

Prof. Dr. Rolf A. Streuli

Prof. Dr. Antoine de Torrenté

Prof. Dr. Bruno Truniger

Prof. Dr. Gérard Waeber

**DER BESONDERE FALL**

510 **Glykogen-Hepatopathie bei Diabetes mellitus Typ 1**

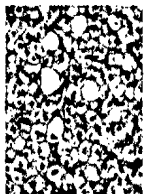

*Eine noch zu wenig bekannte Lebererkrankung bei ungenügend kontrolliertem Diabetes mellitus Typ 1. Sie ist potentiell heilbar.*

S. Hediger, V. Preller, W. Jochum, B. Müllhaupt, C. Gubler

513 **Polyurie, Polydipsie und Kopfschmerzen**

*Diagnose: Diabetes insipidus. Aber was für einer?*

I. Oehri, S. Kalbermatter, T. Lutz, F. Häring, D. Kiss

**LESERBRIEF**

516 **Das Problem der «Ghost and Guest Authors»**

B. Lämmle, F. Demarmels Biasiutti, P. Keller

518 **PERISKOP**