

■ **Leitthema** Main topic • Review articles

Schilddrüse und Nebenschilddrüse Thyroid and parathyroid

Redaktion: H. Dralle

- 601 Einführung zum Thema: Aktuelle Schilddrüsen- und Nebenschilddrüsenchirurgie**
Introduction to the topic:
Current thyroid and parathyroid surgery
H. Dralle
- 603 Totale Thyreoidektomie bei Knotenstruma**
Total thyroidectomy for multinodular goiter
T.J. Musholt
- 612 Intraoperatives Neuromonitoring bei Schilddrüsenoperationen. Chirurgische Standards und gutachterliche Aspekte**
Intraoperative neuromonitoring of thyroid gland operations. Surgical standards and aspects of expert assessment
H. Dralle • K. Lorenz
- 620 Kalzitininbestimmung zur Frühdiagnose des medullären Schilddrüsenkarzinoms**
Calcitonin determination for early diagnosis of medullary thyroid cancer
W. Karges
- 627 Minimal-invasives follikuläres Schilddrüsenkarzinom. Eine Thyreoidektomie ist nicht obligat**
Minimally invasive follicular thyroid carcinoma. Not always total thyroidectomy
M. Hermann • K. Tonninger • F. Kober • E.-M. Furtlehner • A. Schultheis • N. Neuhold
- 636 Intraoperative Parathormonbestimmung beim primären Hyperparathyreoidismus**
Intraoperative parathyroid hormone determination for primary hyperparathyroidism
K. Lorenz • H. Dralle

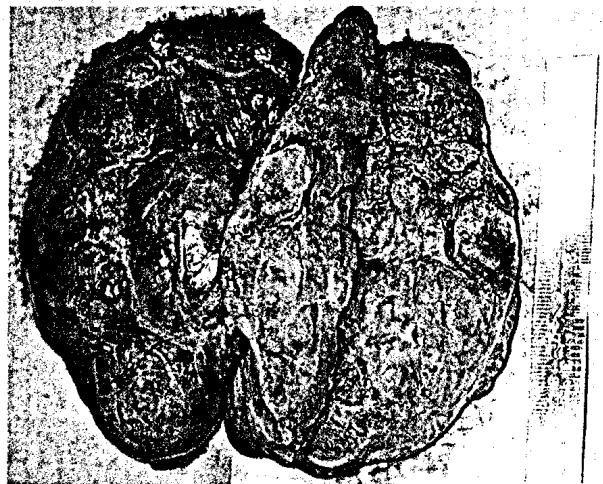

Operationspräparat einer vollständig knotig umgewandelten Schilddrüse ▶ Seite 603

■ **Übersichten** Review articles

- 643 Futility: ein Begriff im chirurgischen Alltag?**
Futility: a concept in routine surgery?
A.M. Mols • S. Reiter-Theil • D. Oertli • C.T. Viehl

■ **Originalien** Original papers

- 647 Heterotope Ossifikationen bei Schwerbrandverletzten. Eine interdisziplinäre Herausforderung**
Heterotopic ossifications in major burn injuries. An interdisciplinary challenge
F. Siemers • P.L. Stollwerck • J.A. Lohmeyer • T. Namdar • P. Mailänder

■ CME Weiterbildung • Zertifizierte Fortbildung Continuing education

- 657 Diagnostik und Therapie primärer Knochentumoren**
 Diagnostics and treatment of primary bone tumors
 T. Gössling • C. Probst • F. Länger • H. Rosenthal • U. Brunnemer • C. Krettek
- 679 CME-Fragebogen**
 Questionnaire



■ Kasuistiken Case reports

- 653 Chronischer zentraler Gefäßprotheseninfekt. Nachweis durch ¹⁸F-FDG-PET/CT**
 Chronic abdominal aortic graft infection. Detection with ¹⁸F-FDG-PET/CT
 K. Kilk • A. Hyhlik-Dürr • A. Afshar-Oromieh • D. Böckler

■ Verschiedenes Miscellaneous

- 682 Termine** Forthcoming meetings
- 684 Impressum** Imprint

Titelbild: © Bergringfoto/fotolia.com

Zielsetzung der Zeitschrift

Der Chirurg informiert über aktuelle Entwicklungen in der operativen Medizin. Die Zeitschrift wendet sich an Chirurgen in Praxis, Klinik und Forschung.

Praxisorientierte Übersichtsarbeiten greifen ausgewählte Themen auf und bieten dem Leser eine Zusammenstellung aktueller Erkenntnisse aus allen Bereichen der Chirurgie. Neben der Vermittlung von relevantem Hintergrundwissen liegt der Schwerpunkt dabei auf der Bewertung wissenschaftlicher Ergebnisse und praktischer Erfahrung. Der Leser erhält konkrete Handlungsempfehlungen.

Frei eingereichte Originalien ermöglichen die Präsentation wichtiger klinischer Studien und dienen dem wissenschaftlichen Austausch.

Kasuistiken zeigen interessante Fallbeispiele und ungewöhnliche Krankheits- bzw. Behandlungsverläufe. Beiträge der Rubrik „CME: Weiterbildung – Zertifizierte Fortbildung“ bieten gesicherte Ergebnisse wissenschaftlicher Forschung und machen ärztliche Erfahrung für die tägliche Praxis nutzbar. Nach Lektüre der Beiträge kann der Leser sein erworbenes Wissen überprüfen und online CME-Punkte erwerben. Die Rubrik orientiert sich an der Weiterbildungsordnung des Fachgebiets.

Aims & Scope

Der Chirurg is an internationally recognized journal dealing with all aspects of surgery. It provides information on current developments in surgery and addresses all specialists and scientists who are particularly interested in issues of surgery.

Freely submitted original papers allow the presentation of important clinical studies and serve scientific exchange.

Case reports feature interesting cases and aim at optimizing diagnostic and therapeutic strategies.

Comprehensive reviews on a specific topical issue focus on providing evidenced based information on diagnostics and therapy.

Review articles under the rubric "Continuing Medical Education" present verified results of scientific research and their integration into daily practice.

Review: All articles of Der Chirurg are reviewed. Original papers and case reports undergo a peer review process.

Declaration of Helsinki: All manuscripts submitted for publication presenting results from studies on probands or patients must comply with the Declaration of Helsinki.

Indexed in Science Citation Index Expanded, Medline and Scopus