

Inhalt

Die richtige Schiene für den jeweiligen Patienten Mit systematischer Vorgehensweise zur erfolgreichen Behandlung	6
Digitale Funktionsdiagnostik ohne Abformung und Artikulator DPU stellt virtuellen Artikulator vor – „erster Schritt in die Zukunft der Prothetik“	9
Der konfektionierte horizontale Front-Jig NTI-tss, eine erfolgreiche Innovation in der CMD-Behandlung	10
So kommt man dem Bruxismus des Patienten auf die Spur Chipping, Abrasionen und Abplatzungen an Zähnen und Zahnersatz vermeiden	13
„Den betroffenen Kindern unnötige Beschwerden ersparen“ CMD-Symptomatik bei Kinderrheuma – klare Differenzierung nötig	15
„Der eine soll wissen, was der andere macht“ Anatomisches Institut eröffnet durch interdisziplinäre CMD-Fortbildung neue Einblicke	18
Präzise und vorhersagbar Softwaregesteuertes Schienensystem zur Zahnregulierung	21
Das stomatognathe System unter ganzheitlicher Betrachtung Zum aktuellen Verständnis der funktionellen Systeme im Körper	22
Mehr Licht am Ende des Tunnelblicks CMD-Dachverband (CMDV) fordert und fördert die Interdisziplinarität	24
Frühbehandlung als interdisziplinäre Aufgabe 15. Jahreskongress des German Board of Orthodontics and Orofacial Orthopedics (GBO)	25
Craniomandibuläre Dysfunktion in der niedergelassenen Praxis Ergebnisse aktueller Untersuchungen und therapeutische Konsequenzen (2)	27
Kinder ohne Schmerzen – dank früh erkannter gestörter Funktion Kieler KinderCMD-Konferenz klärt Zusammenhänge	29
CMD-Zertifizierungs-Curriculum Klar strukturiertes Basiskonzept für den Behandlungserfolg	33
KfO-Einstieg für Zahnärzte Einsteigerkurs zu Hauptproblemen der KfO Ende Juni 2010	34
Hersteller- und Inserentenverzeichnis	32
Impressum	33

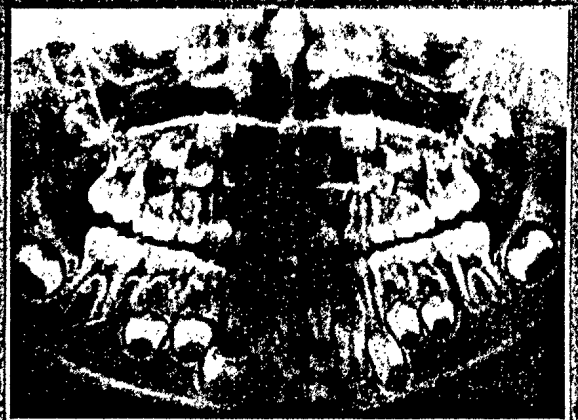

Die richtige Schiene für den Patienten **6**



CMD-Symptomatik bei Kinderrheuma **15**

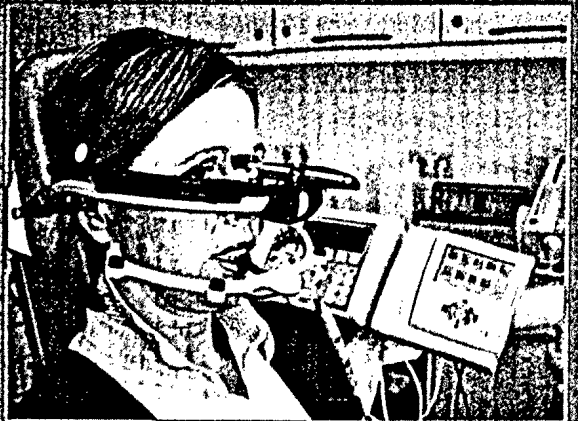

Stomatognathes System unter ganzheitlicher Betrachtung **22**