

■ **Schwerpunkt** Main topic · Review articles

Magenpathologie

Gastric pathology

Redaktion: M. Vieth, C. Kuhnen

169 Editorial: Neues und Bewährtes aus der Magenpathologie

Editorial: New and proven methods in gastric pathology
M. Vieth · C. Kuhnen

171 Pseudoneoplastisches Regeneratepithel im Magen. Histopathologie und Differenzialdiagnose

Pseudoneoplastic regeneration of the stomach. Histopathology and differential diagnosis
M. Vieth · D. Görgens · C. Langner

177 Das tubuläre Magenadenom. Mit Darstellung der Japanischen Kriterien unter Berücksichtigung des „pyloric gland adenoma“

Tubular adenoma of the stomach with special reference to the Japanese criteria and pyloric gland adenoma
R. Kushima · M. Vieth

182 Neuroendokrine Tumoren des Magens. Risikostratifizierung und Therapie

Neuroendocrine tumors of the stomach. Risk stratification and therapy
G. Klöppel · H. Scherübl

188 Magenlymphome vom MALT-Typ. Pathologie, Pathogenese, Diagnostik und Therapie

Gastric MALT-type lymphoma. Pathology, pathogenesis, diagnostics and therapy
M. Eck · W. Fischbach

195 Gastrointestinale Stromatumoren des Magens. Neues und Besonderes im Vergleich zu anderen Lokalisationen

Gastrointestinal stromal tumors of the stomach. Updates and differences compared to other locations
E. Wardelmann · P. Hohenberger · P. Reichardt · S. Merkelbach-Bruse · H.-U. Schildhaus · R. Büttner

199 Atypische lipomatöse Tumoren des Magens. Klinische, morphologische und molekularbiologische Befunde

Atypical lipomatous tumors of the stomach. Clinical, morphological and molecular findings
C. Kuhnen · T. Mentzel · W. Haarmann · U. Schwegler · R. Sciot · M. Debiec-Rychter

205 Gastrale Leishmaniose. Ein seltener Gastritistyp

Gastric leishmaniasis. A rare type of gastritis
S. Warich-Eitel · S. Rauthe · M. Eck

208 Her2-Diagnostik beim Magenkarzinom. Was ist anders im Vergleich zum Mammakarzinom?

Her2 testing in gastric cancer. What is different in comparison to breast cancer?
J. Rüschoff · I. Nagelmeier · G. Baretton · M. Dietel · H. Höfler · H.U. Schildhaus · R. Büttner · W. Schlake · O. Stoss · H.H. Kreipe

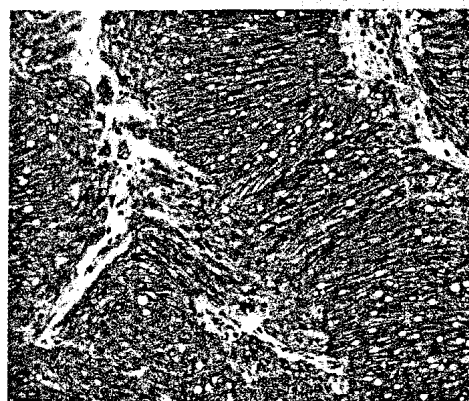

Spindelzelliger gastrointestinaler Stromatumor des Magens mit dotförmiger und membranärer Expression des KIT-Rezeptors ▶ Seite 195

■ **Originalien** Originals

218 Acetonkompression. Schnelle, standardisierte Methode zur Untersuchung von Lymphknoten im Gastrointestinaltrakt

Acetone compression. A fast, standardized method to investigate gastrointestinal lymph nodes
O. Basten · D. Bandorski · C. Bismarck · K. Neumann · A. Fisseler-Eckhoff

■ Übersichten Review articles

255 **Histopathologische Diagnose der nichtalkoholischen und alkoholischen Fettlebererkrankung. Konsensusbasierte Leitlinie der Stufe 2**

Histopathological diagnosis of non-alcoholic and alcoholic fatty liver disease. Grade 2 consensus-based guidelines
A. Tannapfel · H. Denk · H.P. Dienes · C. Langner · P. Schirmacher · M. Trauner · B. Flott-Rahmel

■ Verschiedenes Miscellaneous

- 198 **Erratum** Erratum
- 204 **Termine** Forthcoming meetings
- 240 **Vorschau/Impressum** Preview/Imprint



Titelbild: M. Vieth et al. aus Beitrag
„Pseudoneoplastisches Regenerat epitel im Magen“

Zielsetzung der Zeitschrift

Der Pathologe ist ein international angesehenes Publikationsorgan und vereint Praxisrelevanz mit wissenschaftlicher Kompetenz. Die Zeitschrift informiert alle in Abteilungen und Instituten tätige Pathologen sowie morphologisch interessierte Kollegen über Entwicklungen im Fachgebiet Pathologie. Im Mittelpunkt stehen dabei Beiträge, die den praktisch tätigen Pathologen Anregungen und Informationen für seine Arbeit geben.

Umfassende Übersichtsarbeiten greifen ausgewählte Themen auf und bieten dem Leser eine Zusammenstellung aktueller Erkenntnisse aus allen Bereichen der Pathologie. Neben der Vermittlung von relevantem Hintergrundwissen liegt der Schwerpunkt dabei auf der Bewertung wissenschaftlicher Ergebnisse unter Berücksichtigung praktischer Erfahrung. Der Leser erhält konkrete Handlungsempfehlungen.

Frei eingereichte Originalen ermöglichen die Präsentation wichtiger klinischer Studien und dienen dem wissenschaftlichen Austausch.

Service

Liebe Leserinnen und Leser,
die Abstracts der 94. Jahrestagung der Deutschen Gesellschaft für Pathologie sind im Volltextarchiv unter www.DerPathologe.de (Suppl. 1/2010) für alle Interessierten frei zugänglich.

Ihre Redaktion
Fachzeitschriften Medizin/Psychologie

Aims & Scope

Der Pathologe is an internationally recognized journal and combines practical relevance with scientific competence. The journal informs all pathologists working on departments and institutes as well as morphologically interested scientists about developments in the field of pathology. The journal serves both the scientific exchange and the continuing education of pathologists. Comprehensive reviews on a specific topical issue focus on providing evidenced based information under consideration of practical experience.

Freely submitted original papers allow the presentation of important clinical studies and serve the scientific exchange.

Review: All articles of *Der Pathologe* are reviewed. Original papers undergo a peer review process.

Declaration of Helsinki: All manuscripts submitted for publication presenting results from studies on probands or patients must comply with the Declaration of Helsinki.

Indexed in Science Citation Index Expanded, Medline, EMBASE and Scopus.

**Dr. K. Hollborn
& Söhne GmbH & Co KG**



Seit 1880

Brauerstraße 3 • 04347 Leipzig
Tel. 0341 71 33 44 05 • Fax 0341 44 06
Internet: <http://www.hollborn.de>
E-mail: Medizinchemie@hollborn.de

Reagenz- und Farbstofflösungen

• für die Mikroskopie und Zelldiagnostik • für naturwissenschaftliche Bereiche

Auch Sonderanfertigungen