



## 12

### SCHULTERSCHMERZEN IM GRIFF

Immer mehr Patienten klagen über chronifizierte Schulterschmerzen. In unserem Report stellen wir Ihnen Untersuchungstechniken und Tests vor, die bei der Ursachensuche helfen.

SEITE 12



## 17

### WENN DER PATIENT UNGEMÜTLICH WIRD

Wenn ein Patient psychisch dekompenziert, ist das ein Notfall, der auch für den behandelnden Arzt sehr gefährlich werden kann. Dabei braucht der Patient vor allem eines: die Droge Arzt.

SEITE 17

## AKTUELLE MEDIZIN

### 5 Blickdiagnose

Rötlich glasiger Tumor am Unterschenkel

### 6 Magazin

### 12 Report

Die wichtigsten Tests zur Abklärung von Schulterschmerzen

### Kongressberichte

17 Akute psychische Dekompensation

24 Diät, Nahrungsergänzung und Vitamine bei KHK

### 20 Sprechstunde Naturheilkunde

■ Naturheilkundliche Therapie beim kranken Kind

■ Milchschorf

Von Karin Kraft, Rostock

### 22 Leserforum

### 25 Geschichten aus der Praxis

### 26 Kritisch gelesen

■ Wie wirksam sind Placebos?

■ Zungengrundstruma

■ H.-pylori-Infektion verursacht systemische Entzündung

■ Wirkungsvolle Prophylaxe von Thromboembolien nach Kniegelenkersatz-Operation

■ Stressige Schwangerschaft erhöht das Asthmarisiko Neugeborener

■ Antibiotika bei akuter Exazerbation der COPD?

■ Mumpsorchitis nimmt bedenklich zu

## UNTERNEHMEN ARZTPRAXIS

### 8 Von Hausarzt zu Hausarzt

Autor: G. W. Zimmermann, Hofheim

■ Notfalldienst bleibt bei der KV

■ EBM-Reform zum 1.7.2010:  
Das muss der Hausarzt beachten

■ Verstoßen Bonusregelungen bei der Arzneimittelverordnung gegen EU-Recht?

10 ■ Gerichtsurteil: Direkte Empfehlung einer Krankenkasse durch den Hausarzt unzulässig

■ Kommt eine Landarztquote?

### 11 MMW-Hotline



© Gina Sanders/fotalla

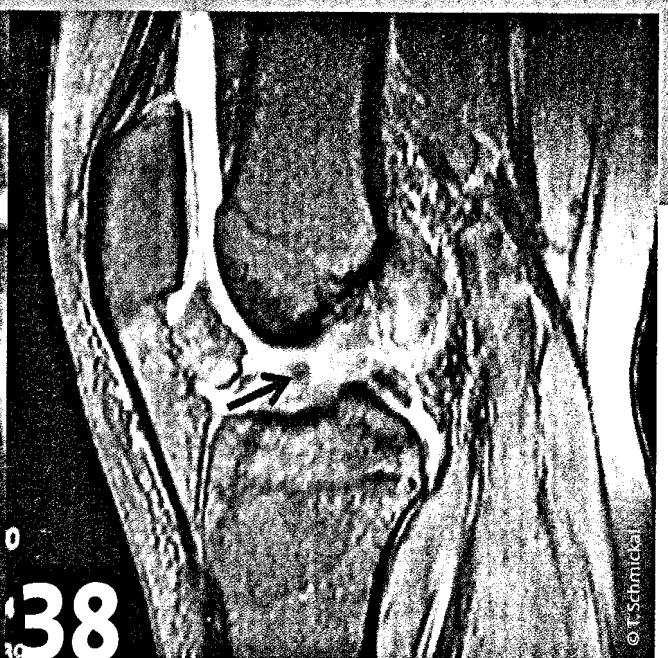

© T. Schmickal

**ES JUCKT UND JUCKT**

Ist der chronische Juckreiz eine eigenständige Krankheit oder steckt eine dermatologische oder systemische Erkrankung dahinter? Unser Fortbildungsbeitrag erleichtert die Suche nach der richtigen Diagnose.

SEITE 34

**ES HAT „PLOPP“ GEMACHT**

Das werden Sie von vielen Patienten hören, die eine vordere Kreuzbandruptur erlitten haben. Wie Sie die Diagnose sichern, und nach welchen Kriterien sich die Therapie richtet.

SEITE 38

**FORTBILDUNG**

- 34** Von der trockenen Haut bis zur Leukämie:  
Wo kommt der Juckreiz her?  
*Übersicht von C. Mügge, H. Sandholzer, Leipzig*
- 38** Diagnostik und Therapie der Kreuzbandruptur  
*Übersicht von T. Schmickal, A. Schuh, Neumarkt i. d. OPf.*
- 41** Beinahe-Tod durch zu hoch dosiertes Fentanylpflaster  
*Kasuistik von K. Brune, T. Stammschulte, Berlin*
- 44** Urlaubsrückkehrer aus Südostasien mit hochfieberhafter  
ZNS-Symptomatik: FSME oder japanische Enzephalitis?  
*Übersicht von R. Kaiser, Pforzheim, G. Dobler, München*
- 47** Diabetes-Früherkennung in der Hausarztpraxis  
*Seminar von P. Bottermann, München*

**RUBRIKEN**

- 42** Impressum
- 50** Pharmaforum

Titelbild: © Dr. med. S. Odenwald, Orthopädische Klinik Paulinenhilfe im Diakonie Klinikum Stuttgart

**MMW**

**CONTENTS IN ENGLISH**

- |  |   |
|--|---|
| <b>MMW-Fortschritte der Medizin</b><br>Articles in German – Titles and<br>Keywords in English<br>Vol. 152 · No. 15 · April 15 2010 | <b>41 Transdermal Fentanyl: What if<br/>Doctor and Pharmacist Fail?</b><br>K. Brune, T. Stammschulte                    |
| <b>34 Pruritus: Differential Diagnosis<br/>and Therapy</b><br>C. Mügge, H. Sandholzer  | <b>44 Japanese Encephalitis and Tic-<br/>borne Encephalitis: Similarities<br/>and Varieties</b><br>R. Kaiser, G. Dobler |
| <b>38 Ruptur of the Anterior Cruciate<br/>Ligament</b><br>T. Schmickal, A. Schuh   | <b>47 Diabetes Screening in Family<br/>Physician Offices</b><br>P. Bottermann   |

**SIE ERREICHEN UNS UNTER NEUER ADRESSE:**

MMW (Münchener Medizinische Wochenschrift)-  
Fortschritte der Medizin · Urban & Vogel GmbH  
Aschauer Straße 30 · D-81549 München  
Fax: 089/2030 43-314 20 · E-Mail: Dirk.Einecke@springer.com  
www.cme-punkt.de/www.mmw.de



BITTE BEACHTEN SIE IM NÄCHSTEN HEFT  
UNSERE ZERTIFIZIERTE FORTBILDUNG ZUM  
THEMA „HARNSTEINE“.